

**ARRÊTÉ**

**n°2018 – DDT57/DIRECTION/MSM-N°01**

**portant prise en considération du projet d'aménagement  
autoroutier A31 Bis – secteur Nord – fuseau F3**

LE PREFET DE LA MOSELLE  
CHEVALIER DE LA LEGION D'HONNEUR

- VU** le code de l'urbanisme et notamment ses articles L.424-1 et R.424-24 ;
- VU** le décret n°2004-374 du 29 avril 2004 modifié relatif aux pouvoirs des préfets, à l'organisation et à l'action des services de l'État dans les régions et les départements ;
- VU** le décret du 11 octobre 2017 nommant M. Didier MARTIN préfet de la Moselle ;
- VU** la décision ministérielle du 12 février 2016 consécutive au débat public relatif au projet de liaison autoroutière entre Gye et la frontière luxembourgeoise.

**Considérant** que les études menées par le maître d'ouvrage de l'opération portent sur 4 fuseaux de passage dans le secteur Nord (F3, F3 bis, F4, F10) ;

**Considérant** que les rencontres locales organisées par le maître d'ouvrage de l'opération avec les élus concernés du secteur ont permis d'identifier plusieurs projets d'aménagement susceptibles de compromettre la réalisation du projet A31 bis ;

**Considérant** la nécessité de préserver, pour la concertation publique locale à venir, plusieurs options de passages qui pourront y être présentées.

**Considérant** que les communes concernées par le fuseau de passage F3 sont : Bertrange, Florange, Guénange, Illange, Richemont, Uckange, Terville, Thionville.

Sur proposition du directeur départemental des territoires ;

.../...

## ARRETE

- Article 1<sup>er</sup> :** Les terrains identifiés en annexe au présent arrêté, sont pris en considération au sens de l'article L.424-1 du code de l'urbanisme.
- Article 2 :** Il pourra être sursis à statuer sur toute demande d'autorisation sur ces terrains concernant des travaux, constructions ou installations susceptibles de compromettre ou rendre plus onéreuse la réalisation des travaux du projet d'aménagement autoroutier A31 Bis en application de l'article L.424-1 du code de l'urbanisme.
- Article 3 :** Le présent arrêté sera notifié et publié au recueil des actes administratifs de la Préfecture de la Moselle. Il est susceptible de recours dans un délai de deux mois à compter de sa notification ou de sa publication. Le recours peut prendre la forme soit d'un recours gracieux devant le préfet, soit d'un recours contentieux devant le tribunal administratif de STRASBOURG.
- Article 4 :** Le secrétaire général de la préfecture, le directeur départemental des territoires de la Moselle sont chargés, chacun en ce qui le concerne, de l'exécution du présent arrêté.

Fait à Metz, le 17 JUL. 2018

Le préfet,

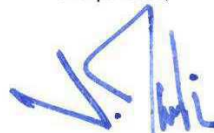

Didier MARTIN

### Commune de Bertrange (F3)

Section	Numéro de parcelle
1	31
1	82
4	3
4	4
4	5
4	6
4	7
4	8
4	9
4	10
4	11
4	14
4	16
4	17
4	18
4	19
4	20
4	21
4	22
4	23
4	24
4	25
4	26
4	27
4	28
4	29
4	30
4	31
4	32
4	33
4	34
4	36
4	37
4	38
4	39
4	41
4	49
4	50
4	51
4	52
4	53
4	54
4	55
4	56
4	57
4	58
4	59
4	60
4	61
4	62
4	63
4	64
4	65
4	66
4	67

Section	Numéro de parcelle
4	69
4	72
4	73
4	74
4	75
4	98
4	99
4	100
4	101
4	102
4	103
4	104
4	105
4	106
4	107
4	108
4	109
4	112
4	113
4	122
4	123
4	144
4	145
5	4
5	5
5	7
5	8
5	9
5	10
5	11
5	12
5	14
5	15
5	16
5	17
5	18
5	19
5	20
5	21
5	22
5	23
5	24
5	25
5	26
5	27
5	28
5	29
5	30
5	31
5	32
5	34
5	35
5	36
5	37
5	40

Section	Numéro de parcelle
5	42
5	43
5	45
5	48
5	49
5	50
5	51
5	52
5	53
5	54
5	55
5	56
5	57
5	58
5	59
5	60
5	61
5	62
5	63
6	1
6	2
6	3
6	4
6	5
6	6
6	7
6	8
6	9
6	10
6	11
6	12
6	13
6	14
6	15
6	16
6	17
6	18
6	19
6	20
6	21
6	22
6	23
6	24
6	25
6	26
6	27
6	28
6	29
6	30
6	31
6	32
6	33
6	34
6	35
6	36

Section	Numéro de parcelle
6	38
6	39
6	40
6	41
6	42
6	43
6	44
6	45
6	46
6	47
6	48
6	49
6	50
6	51
6	55
6	56
6	57
6	58
6	59
6	60
6	61
6	62
6	63
6	64
6	65
6	66
6	67
6	68
6	69
6	70
6	71
6	72
6	73
6	74
6	75
6	76
6	77
6	78
6	79
6	80
6	81
6	82
6	83
6	84
6	88
6	89
6	90
6	91
6	92
6	93
6	94
6	95
6	96
6	97
6	98

### Commune de Bertrange (F3)

6	99	7	26	8	42	9	68
6	100	7	27	8	43	9	69
6	101	7	28	8	45	9	70
6	102	8	1	8	46	9	74
6	104	8	2	8	47	9	75
6	105	8	3	8	48	9	76
6	106	8	4	8	49	9	92
6	107	8	5	8	50	9	96
6	108	8	6	8	51	10	139
6	109	8	9	8	52	11	345
6	111	8	10	8	53		
6	113	8	11	8	54		
6	114	8	12	8	55		
6	115	8	13	8	56		
6	117	8	14	8	57		
6	118	8	15	8	58		
6	119	8	16	8	59		
6	121	8	17	8	60		
6	129	8	18	8	61		
6	130	8	19	8	62		
6	131	8	20	8	63		
6	133	8	21	8	64		
6	134	8	22	8	65		
6	136	8	23	8	66		
6	137	8	24	8	67		
6	138	8	25	8	68		
6	139	8	26	8	71		
6	140	8	27	8	72		
6	141	8	28	8	73		
7	2	8	29	8	74		
7	3	8	30	8	75		
7	5	8	31	8	76		
7	7	8	32	8	77		
7	10	8	33	8	78		
7	12	8	34	8	79		
7	13	8	35	8	80		
7	14	8	36	8	81		
7	15	8	37	8	82		
7	17	8	38	8	83		
7	18	8	39	8	84		
7	19	8	40	8	85		
7	23	8	41	9	37		

La liste des parcelles incluses dans la zone couverte par l'arrêté de prise en considération a été établie sur la base de données IGN-BD-Parcellaire mises à jour en 2015, susceptibles de varier à la marge depuis (éventuelles fusions ou divisions de parcelles).

Les éventuelles parcelles avec de nouveaux référencements intervenus depuis 2015 ou qui interviendront postérieurement à la prise de cet arrêté seront soumises aux mêmes dispositions que la parcelle d'origine listée précédemment. La carte du périmètre concerné par l'arrêté faisant foi.



**Commune de Florange (F3)**

Section	Numéro de parcelle	Section	Numéro de parcelle	Section	Numéro de parcelle	Section	Numéro de parcelle
11	24	13	64	14	188	33	50
11	28	13	65	14	189	33	51
11	29	13	66	14	195	33	52
11	42	13	67	14	203	33	53
12	5	13	68	14	299	33	54
12	12	13	69	14	300	33	55
12	13	13	70	14	301	33	56
12	14	13	71	14	303	33	57
12	15	13	72	14	416	33	58
12	16	14	35	14	418	33	59
13	4	14	36	14	483	33	60
13	15	14	39	14	484	33	61
13	16	14	40	14	485	33	62
13	18	14	41	14	486	33	63
13	19	14	42	14	487	33	65
13	26	14	43	14	488	33	66
13	29	14	44	24	44	33	67
13	33	14	45	24	70	33	68
13	34	14	46	24	150	33	70
13	38	14	47	24	152	33	71
13	39	14	48	24	155	33	113
13	40	14	49	24	208	33	115
13	41	14	50	24	211	33	116
13	42	14	51	24	226	33	117
13	45	14	52	24	227	33	118
13	46	14	53	33	44	33	119
13	47	14	54	33	45	33	120
13	48	14	55	33	46	33	121
13	58	14	56	33	47	33	122
13	59	14	57	33	48	33	128
13	62	14	187	33	49		

La liste des parcelles incluses dans la zone couverte par l'arrêté de prise en considération a été établie sur la base de données IGN-BD-Parcellaire mises à jour en 2015, susceptibles de varier à la marge depuis (éventuelles fusions ou divisions de parcelles). Les éventuelles parcelles avec de nouveaux référencements intervenus depuis 2015 ou qui interviendront postérieurement à la prise de cet arrêté seront soumises aux mêmes dispositions que la parcelle d'origine listée précédemment. La carte du périmètre concerné par l'arrêté faisant foi.

**Commune de Guénange (F3)**

Section	Numéro de parcelle
6	1
6	2
6	3
6	4
6	5
6	6
6	7
6	8
6	9
6	10
6	11
6	12
6	13
6	14
6	15
6	16
6	17
6	19
6	22
6	23
6	24
6	25
6	26
6	27
6	28
6	29
6	31
6	32
6	33
6	34
6	35
6	37
6	39
6	41
6	42
6	43
6	44
6	45
6	46
6	47
6	49
6	50
6	51
6	52
6	53
6	54
6	55

Section	Numéro de parcelle
6	56
6	57
6	58
6	59
6	60
6	61
6	62
6	63
6	64
6	65
6	66
6	67
6	68
6	69
6	70
6	71
6	72
6	73
6	74
6	75
6	76
6	86
6	87
6	88
6	89
6	91
6	92
6	93
6	94
6	95
6	96
6	97
6	98
6	100
6	102
6	103
6	106
6	107
6	108
6	109
6	110
6	111
6	112
6	113
6	114
6	115
6	116

Section	Numéro de parcelle
6	117
6	118
6	119
6	120
6	121
7	1
7	2
7	3
7	6
7	7
7	8
7	9
7	10
7	11
7	13
7	14
7	15
7	16
7	17
7	18
7	26
7	27
7	28
7	29
7	30
7	31
7	32
7	33
7	34
7	35
7	47
7	48
7	49
7	50
7	51
7	52
7	53
7	54
7	55
7	56
7	57
7	58
7	59
7	60
7	61
7	62
7	63

Section	Numéro de parcelle
7	64
7	65
7	66
7	68
7	72
7	73
7	74
7	75
7	76
7	77
7	79
7	80
7	81
7	82
7	83
7	84
7	85
7	86
7	91
7	92
7	93
7	94
7	95
7	96
7	97
7	98
7	99
7	100
7	101
7	102
7	103
7	104
7	105
7	106
7	107
7	108
7	111
7	112
7	113
7	115
7	118
7	119
7	120
7	121
7	123
7	124
7	126

Commune de Guénange (F3)

7	127
7	130
7	131
7	136
7	137
7	138
7	140
7	144
7	145
7	147
7	149
7	150
7	151
7	152
7	153
7	154
7	155
7	156
7	158
7	160
7	162
7	164
7	166
7	168
7	170
7	172
7	174
7	176
7	178
7	180
7	182
7	183
7	184
7	185
7	187
7	188
7	189
7	190
7	192
7	193
7	194
7	195
7	196
7	197
7	199
7	200
7	203
7	204
7	205
7	206

7	207
7	208
8	18
8	19
8	20
8	21
8	22
8	23
8	24
8	25
8	26
8	27
8	28
8	29
8	30
8	31
8	32
8	33
8	34
8	35
8	36
8	37
8	38
8	39
8	40
8	41
8	42
8	43
8	44
8	45
8	46
8	47
8	48
8	49
8	50
8	53
8	54
8	55
8	56
8	57
8	58
8	59
8	60
8	61
8	62
8	63
8	64
8	65
8	66
8	67

8	72
8	73
8	74
8	75
8	76
8	77
8	78
8	79
8	80
8	81
8	82
8	83
8	84
8	85
8	86
8	87
8	88
8	89
8	90
8	91
8	92
8	93
8	94
8	95
8	96
8	97
8	99
8	100
8	101
8	102
8	103
8	104
8	105
8	106
8	107
8	109
8	111
8	112
8	113
8	114
8	115
8	116
8	117
8	118
8	119
8	120
8	121
8	122
8	123
8	124

8	125
8	126
8	127
8	128
8	129
8	130
8	131
8	132
8	133
8	134
8	135
8	136
8	137
8	138
8	139
8	140
8	141
8	142
8	143
8	144
8	145
8	146
8	147
9	36
9	37
9	85
9	86
9	87
9	99
9	100
9	101
9	102
9	103
9	104
9	105
9	106
9	107
9	108
9	109
9	110
9	111
9	112
9	113
9	114
9	115
9	119
9	120
9	121
9	122
9	123

### Commune de Guénange (F3)

9	124	9	214	10	81	10	137
9	127	9	215	10	85	10	138
9	128	9	216	10	86	10	139
9	129	9	217	10	87	10	140
9	130	9	218	10	88	10	141
9	135	9	219	10	89	10	142
9	136	9	220	10	90	10	143
9	137	9	221	10	91	10	144
9	144	9	222	10	94	10	145
9	145	9	223	10	95	10	146
9	146	9	224	10	97	10	148
9	147	9	262	10	99	10	149
9	148	9	314	10	100	10	150
9	165	9	319	10	102	10	151
9	166	9	321	10	103	10	152
9	177	9	322	10	104	10	153
9	179	9	323	10	108	10	154
9	181	9	324	10	110	10	155
9	183	9	325	10	111	10	156
9	185	9	326	10	112	10	157
9	187	9	327	10	113	10	158
9	189	9	328	10	114	10	159
9	191	9	329	10	115	10	160
9	192	9	330	10	116	10	161
9	193	9	331	10	117	10	163
9	195	9	332	10	118	10	164
9	196	9	333	10	119	10	165
9	197	9	334	10	120	10	166
9	198	9	335	10	121	10	204
9	199	9	336	10	122	10	205
9	200	9	337	10	123	10	207
9	201	9	338	10	124	10	208
9	202	9	339	10	125	10	210
9	203	9	340	10	126	10	212
9	204	9	341	10	127	10	213
9	205	9	342	10	128	10	214
9	206	10	65	10	129	10	215
9	207	10	67	10	130	10	216
9	208	10	68	10	131	10	217
9	209	10	74	10	132		
9	210	10	77	10	133		
9	211	10	78	10	134		
9	212	10	79	10	135		
9	213	10	80	10	136		

La liste des parcelles incluses dans la zone couverte par l'arrêté de prise en considération a été établie sur la base de données IGN-BD-Parcellaire mises à jour en 2015, susceptibles de varier à la marge depuis (éventuelles fusions ou divisions de parcelles).

Les éventuelles parcelles avec de nouveaux référencements intervenus depuis 2015 ou qui interviendront postérieurement à la prise de cet arrêté seront soumises aux mêmes dispositions que la parcelle d'origine listée précédemment. La carte du périmètre concerné par l'arrêté faisant foi.

### Commune de Illange (F3)

Section	Numéro de parcelle
27	6
27	7
27	9
27	10
27	11
27	12
27	13
27	16
27	17

La liste des parcelles incluses dans la zone couverte par l'arrêté de prise en considération a été établie sur la base de données IGN-BD-Parcellaire mises à jour en 2015, susceptibles de varier à la marge depuis (éventuelles fusions ou divisions de parcelles). Les éventuelles parcelles avec de nouveaux référencements intervenus depuis 2015 ou qui interviendront postérieurement à la prise de cet arrêté seront soumises aux mêmes dispositions que la parcelle d'origine listée précédemment. La carte du périmètre concerné par l'arrêté faisant foi.



**Commune de Richemont (F3)**

Section	Numéro de parcelle
2	1
2	2
2	61
18	36
18	37
18	38
18	39
18	95
18	98
18	99
18	100
18	170
18	183
18	185
18	187
18	189
18	191
18	198
18	199
18	200
18	202
18	204
18	206
18	208
18	210
18	221
18	223
18	225
18	227
19	49
19	51
19	74
19	75
19	76
19	78
19	88
20	3
20	6
20	19
20	20
20	21
20	22
20	24
20	25
20	27
20	28
20	29

Section	Numéro de parcelle
20	34
20	35
20	36
20	45
20	46
20	47
20	50
20	55
20	58
20	73
20	76
20	77
20	78
20	79
20	80
20	81
20	82
20	83
20	84
20	85
20	86
20	87
20	88
20	89
20	90
20	91
20	92
20	93
20	94
20	95
20	96
20	97
20	98
20	99
20	100
20	101
20	102
20	103
20	104
20	105
20	106
20	107
20	108
20	109
20	110
20	111
20	112

Section	Numéro de parcelle
20	113
20	114
20	115
20	116
20	117
20	118
20	119
20	120
20	121
20	122
20	123
20	124
20	125
20	126
20	127
20	128
20	129
20	130
20	131
20	132
20	133
20	134
20	135
20	136
20	137
20	139
20	141
20	142
20	143
20	144
21	15
21	23
21	24
21	25
21	26
21	27
21	28
21	29
21	30
21	31
21	32
21	33
21	35
21	36
21	38
21	39
21	55

Section	Numéro de parcelle
21	56
21	57
21	58
21	60
21	62
21	63
21	64
21	65
21	67
21	69
21	70
21	71
21	72
21	73
21	74
21	75
21	76
21	77
21	78
21	79
21	80
21	81
22	1
22	28
22	34
22	35
22	48
22	49
22	50
22	51
22	52
22	53
22	54
22	55
22	56
22	57
22	64
22	65
22	66
22	67
22	68
22	69
22	70
22	74
22	75
22	76
22	77

### Commune de Richemont (F3)

Section	Numéro de parcelle
22	78
22	79
22	83
22	86
22	88
22	89
22	90
22	91
22	93
22	94
22	95
22	96
22	98
22	100
22	102
22	104
22	107
22	108
22	109
22	110
23	1
23	5
23	6
23	7
23	8
23	9
23	10
23	14
23	15
23	16
23	20
23	21
23	22
23	23
23	24
23	26
23	34
23	52
23	57
23	58
23	60

Section	Numéro de parcelle
23	62
23	78
23	82
23	84
23	97
23	108
23	109
23	110
23	111
23	112
23	113
23	114
23	115
23	116
23	117
23	118
23	119
23	120
23	121
23	122
23	123
23	124
23	125
23	126
23	127
23	128
23	129
23	131
23	132
23	134
23	135
23	136
23	137
23	138
23	139
23	140
23	141
23	142
23	143
23	144
23	145

Section	Numéro de parcelle
23	146
23	148
23	149
23	150
23	151
23	152
23	153
23	154
23	155
24	6
24	8
24	9
24	21
24	37
24	39
24	50
24	51
24	55
24	57
24	59
24	74
24	76
24	81
24	82
24	83
24	87
24	88
24	89
24	91
24	92
24	93
24	94
24	95
24	96
24	97
24	98
24	99
24	100
24	101
24	102
24	103

Section	Numéro de parcelle
24	104
24	106
24	107
24	108
24	109
24	110
24	111
24	113
24	114
24	115
24	116
24	117
24	118
24	119
24	120
24	121
24	122
24	123
24	124
24	125
24	128
24	129
24	130
24	131

La liste des parcelles incluses dans la zone couverte par l'arrêté de prise en considération a été établie sur la base de données IGN-BD-Parcellaire mises à jour en 2015, susceptibles de varier à la marge depuis (éventuelles fusions ou divisions de parcelles). Les éventuelles parcelles avec de nouveaux référencements intervenus depuis 2015 ou qui interviendront postérieurement à la prise de cet arrêté seront soumises aux mêmes dispositions que la parcelle d'origine listée précédemment. La carte du périmètre concerné par l'arrêté faisant foi.

### Commune de Uckange (F3)

Section	Numéro de parcelle
1	1
1	2
1	4
1	5
1	10
1	11
1	12
1	13
1	14
1	15
1	16
1	17
1	18
1	19
1	22
1	24
1	25
1	26
1	27
1	28
1	29
1	30
0B	203
0B	249
0B	1836
0B	1842
0B	1843
0B	1845
0B	1867
0B	2316
0B	4821
0B	5343
0B	5346
0B	5347
0B	5357
0B	5359
0B	5361

La liste des parcelles incluses dans la zone couverte par l'arrêté de prise en considération a été établie sur la base de données IGN-BD-Parcellaire mises à jour en 2015, susceptibles de varier à la marge depuis (éventuelles fusions ou divisions de parcelles). Les éventuelles parcelles avec de nouveaux référencements intervenus depuis 2015 ou qui interviendront postérieurement à la prise de cet arrêté seront soumises aux mêmes dispositions que la parcelle d'origine listée précédemment. La carte du périmètre concerné par l'arrêté faisant foi.

### Commune de Terville (F3)

Section	Numéro de parcelle
6	194
6	195
6	243
6	246
6	247
7	65
7	99
7	100
7	101
7	108
7	109
7	110
7	111
7	112
7	113
7	115
7	116
7	117
7	118
8	506
8	507
8	509
8	582
8	584
9	25
9	57
9	62
9	83
9	96
9	130
9	134

Section	Numéro de parcelle
9	135
9	138
9	139
9	142
9	143
9	147
9	148
9	151
9	152
9	156
9	160
9	163
9	169
9	170
9	173
9	174
9	175
9	176
9	177
9	185
9	186
9	234
9	235
9	368
9	369
9	734
10	5
10	70
10	240
10	242
10	243

Section	Numéro de parcelle
10	244
10	245
10	246
10	248
10	250
10	252
10	253
10	347
10	401
10	402
13	37
13	38
13	47
13	48
13	49
13	50

La liste des parcelles incluses dans la zone couverte par l'arrêté de prise en considération a été établie sur la base de données IGN-BD-Parcellaire mises à jour en 2015, susceptibles de varier à la marge depuis (éventuelles fusions ou divisions de parcelles). Les éventuelles parcelles avec de nouveaux référencements intervenus depuis 2015 ou qui interviendront postérieurement à la prise de cet arrêté seront soumises aux mêmes dispositions que la parcelle d'origine listée précédemment. La carte du périmètre concerné par l'arrêté faisant foi.

### Commune de Thionville (F3)

Section	Numéro de parcelle
56	1
56	26
56	27
56	29
56	30
56	36
56	37
56	38
56	39
56	50
56	52
56	53
56	71
56	76
56	78
56	79
56	80
56	81
56	82
56	83
56	84
56	87
56	89
56	90
56	94
56	95
56	97
56	98
56	107
56	108
56	109
56	110
56	111
56	112
59	17
59	22
59	23
59	24
59	25
59	26
59	29
59	30
59	36
59	107
59	108
60	2
60	3
60	4
60	5

Section	Numéro de parcelle
60	6
60	9
60	10
60	11
60	12
60	13
60	18
60	19
60	20
60	23
60	24
60	25
60	28
60	29
60	32
60	33
60	34
60	35
60	47
60	48
60	53
60	54
60	55
60	56
61	8
61	9
61	11
61	12
61	23
61	31
61	77
61	170
61	171
61	175
61	176
61	197
61	202
61	203
62	4
62	61
62	79
62	80
62	95
62	96
62	99
62	100
62	101
62	110
62	111

Section	Numéro de parcelle
62	125
62	126
62	129
62	131
62	136
62	137
62	145
62	146
62	155
62	156
62	160
62	162
62	163
62	164
62	165
62	171
62	172
BT	45
BT	54
BT	55
BT	56
BT	57
BT	58
BT	103
BT	104
BT	169
BT	170
BT	172
BT	173
BT	174
BT	175
BT	176
BT	177
BT	178
BT	181
BT	182
BT	183
BT	184
BT	186
BT	187
BT	260
BT	262
BT	263
BT	264
BT	265
BW	24
BW	51
BW	52
BW	53

Section	Numéro de parcelle
BW	54
BW	55
BW	56
BW	57
BW	58
BW	86
BW	96
BW	100
BW	101
BW	102
BW	109
BW	111
BW	113
BW	116
BW	120
BW	123
BW	126
BW	127
BW	132
BW	133
BW	134
BW	135
BW	136
BW	141
BW	143
BW	147
BW	148
BW	161
BW	162
BW	163
BW	164

La liste des parcelles incluses dans la zone couverte par l'arrêté de prise en considération a été établie sur la base de données IGN-BD-Parcellaire mises à jour en 2015, susceptibles de varier à la marge depuis (éventuelles fusions ou divisions de parcelles). Les éventuelles parcelles avec de nouveaux référencements intervenus depuis 2015 ou qui interviendront postérieurement à la prise de cet arrêté seront soumises aux mêmes dispositions que la parcelle d'origine listée précédemment. La carte du périmètre concerné par l'arrêté faisant foi.



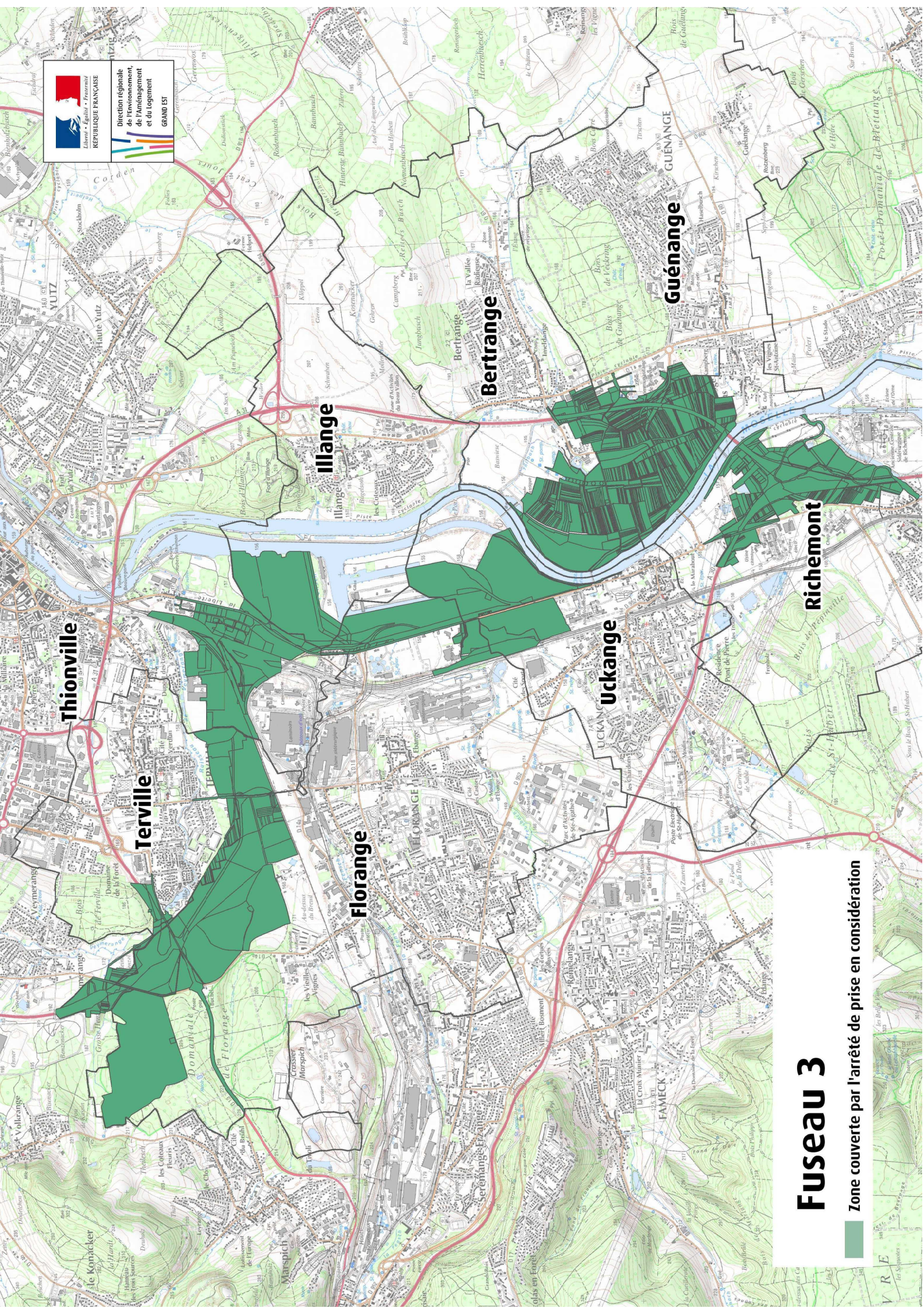

# Fuseau 3

Zone couverte par l'arrêté de prise en considération

