

Risque inondation de "la Canner"
Commune de KOENIGSMACKER
Carte annexée au "Porter à connaissance"
de la maîtrise de l'urbanisation du 23 mai 2019

Niveau Aléa
 Faible
 Moyen
 Fort
 Très Fort
 - - - Limite de secteur de hauteur d'eau
 XXX.XX cote de référence

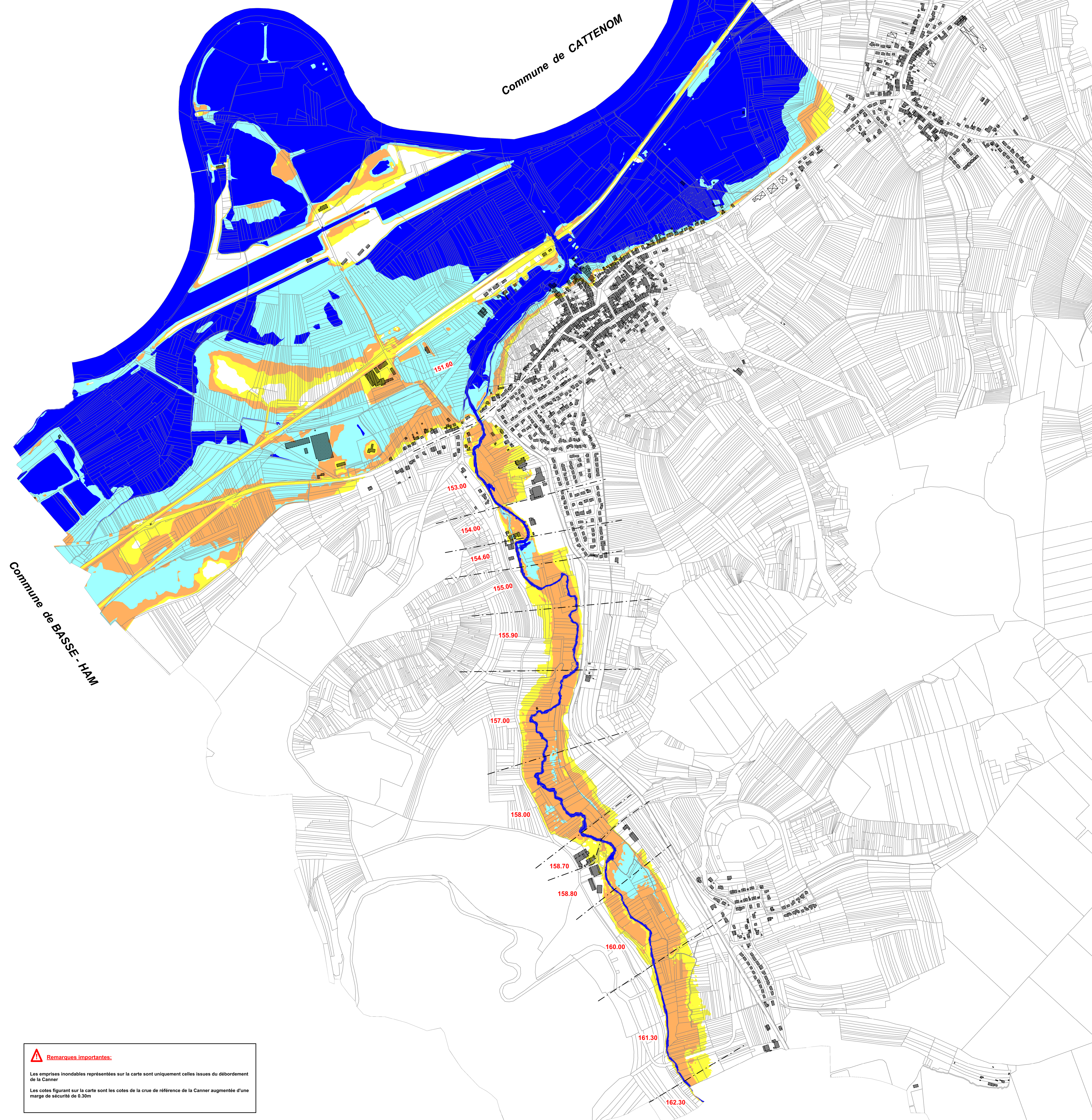
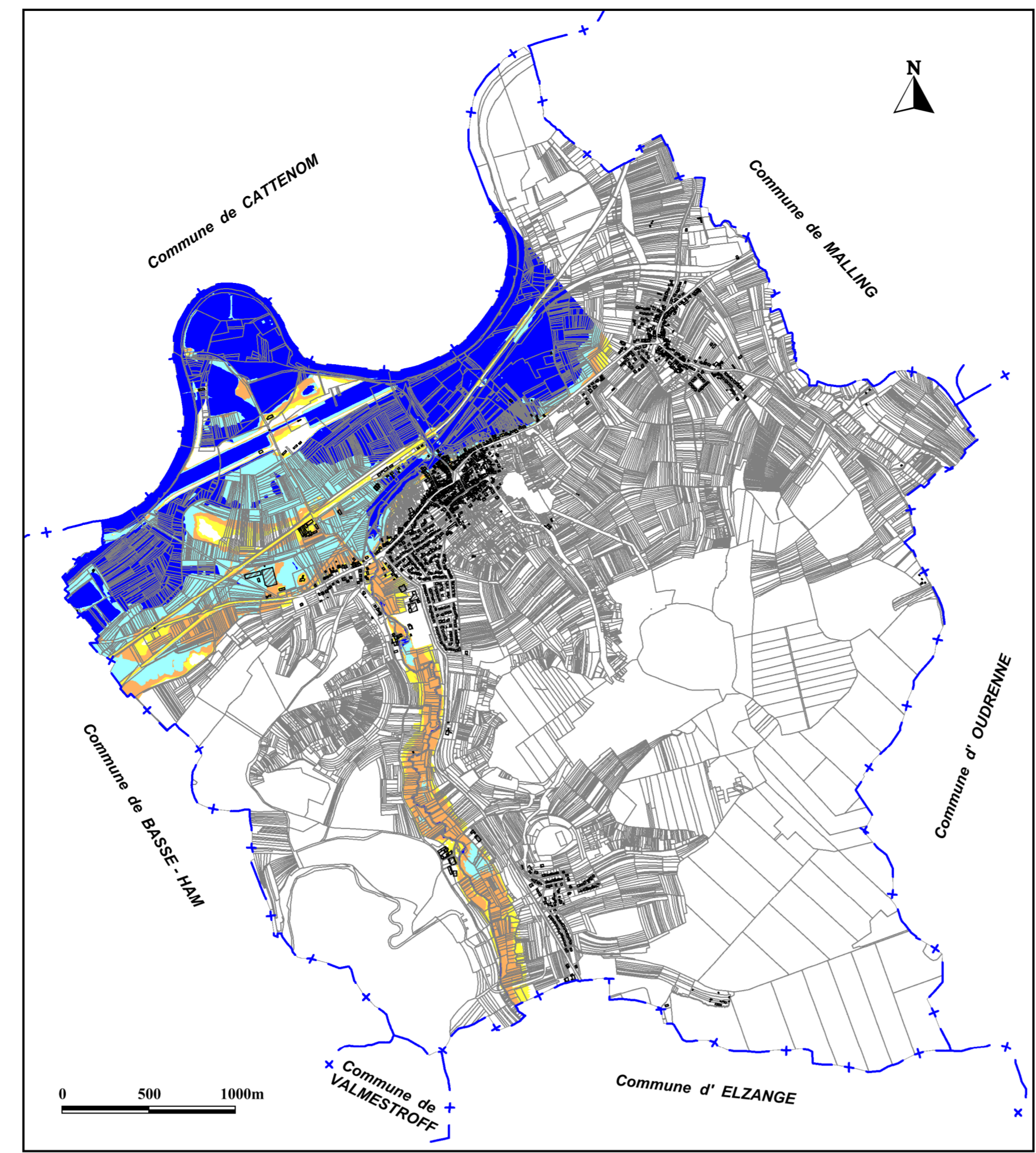

Remarques importantes:
 Les emprises inondables représentées sur la carte sont uniquement celles issues du débordement de la Canner.
 Les cotes figurant sur la carte sont les cotes de la crue de référence de la Canner augmentée d'une marge de sécurité de 0.30m