

DEPARTEMENT DE LA MOSELLE

COMMUNE DE NIDERHOFF

COMMUNE DE LAFRIMBOLLE

Syndicat intercommunal des eaux de lorquin gondrexange

## DOSSIER DE DECLARATION D'UTILITE PUBLIQUE

\*des travaux de dérivation des eaux

\* d' établissement des périmètres de protection des points d' eau

Désignation des points d' eau :

Forage LG1

Forage LG2

Forage LG3

Le 08 Mars 2018

DEPARTEMENT DE LA MOSELLE  
COMMUNE DE NIDERHOFF ET LAFRIMBOLLE

# PERIMETRE DE PROTECTION

Echelle 1/ 25 000

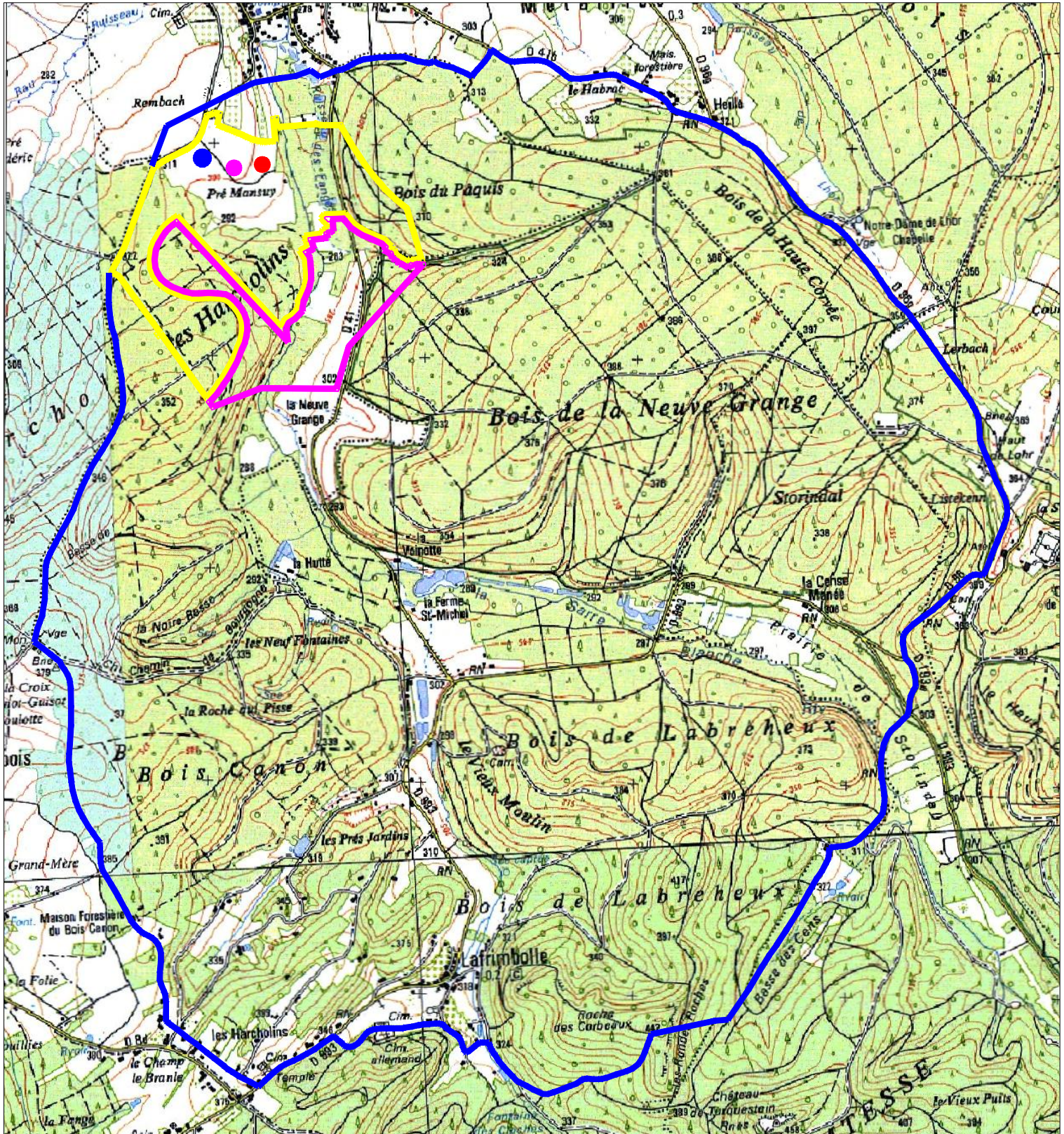

- Forage LG1
- Forage LG2
- Forage LG3

Périmètre rapproché Zone B  
Périmètre rapproché Zone A  
Périmètre éloigné



DEPARTEMENT DE LA MOSELLE

COMMUNE DE NIDERHOFF

PLAN PARCELLAIRE

## PERIMETRE DE PROTECTION

## DES CAPTAGES D'EAU

Périmètre immédiat

Forage LG1

Dessiné le :	24 Juillet 2009	Première édition
Modifié le :		
Modifié le :		
Modifié le :		

**ECHELLE:1/1000**

Dessiné par : gs

PLAN N° 15285 - 36189



**LAMBERT - Géomètres-Experts**  
STRASBOURG • BRUMATH • SARREBOURG • SARRE - UNION

[www.lambert-geometre.fr](http://www.lambert-geometre.fr)

SARREBOURG - 57400 - 43, avenue du Général de Gaulle - 03.87.23.71.73 - sarrebourg@lambert-geometre.fr

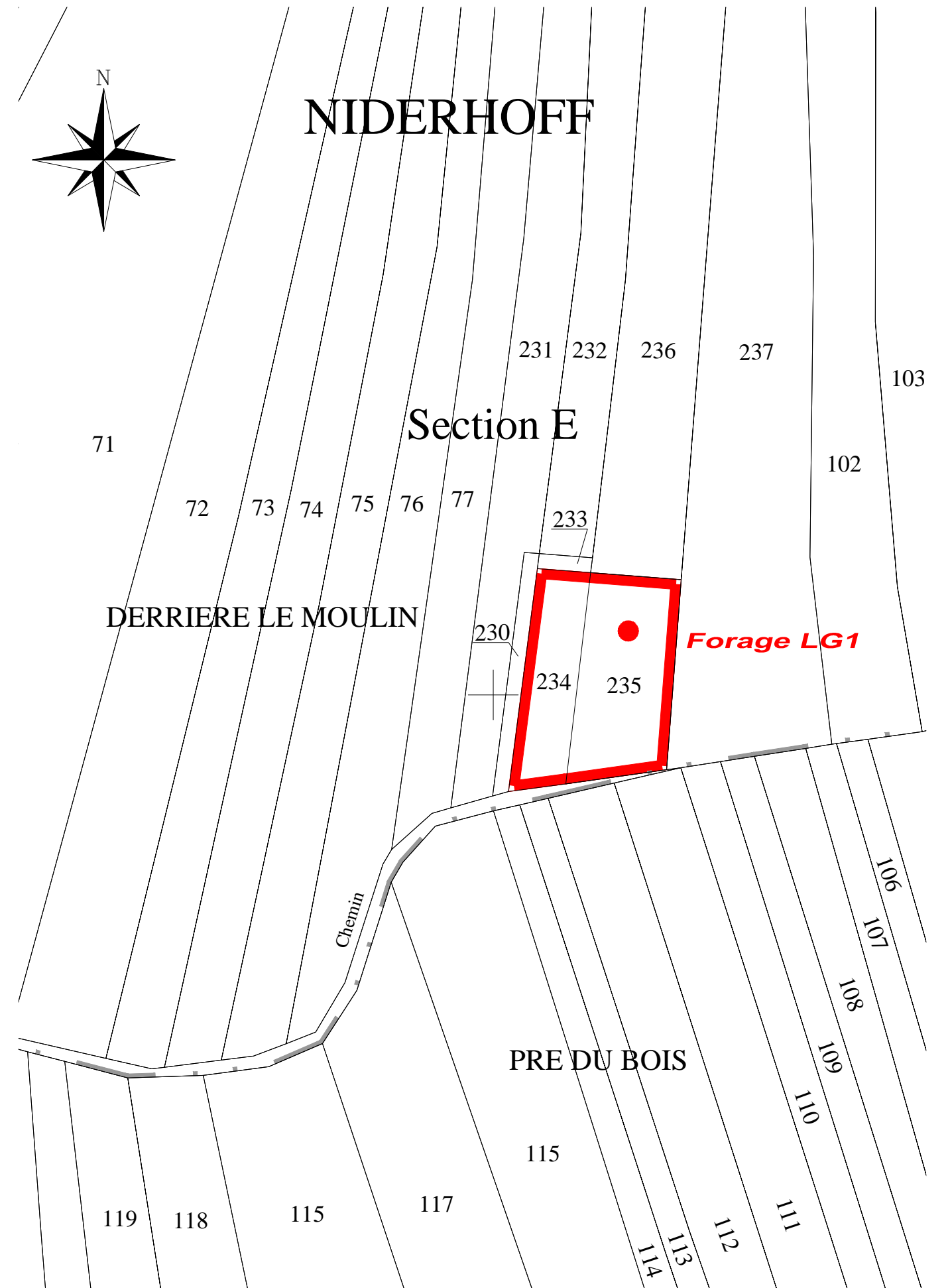

DEPARTEMENT DE LA MOSELLE

COMMUNE DE NIDERHOFF

PLAN PARCELLAIRE

# PERIMETRE DE PROTECTION

## DES CAPTAGES D'EAU

Périmètre immédiat

Forage LG2

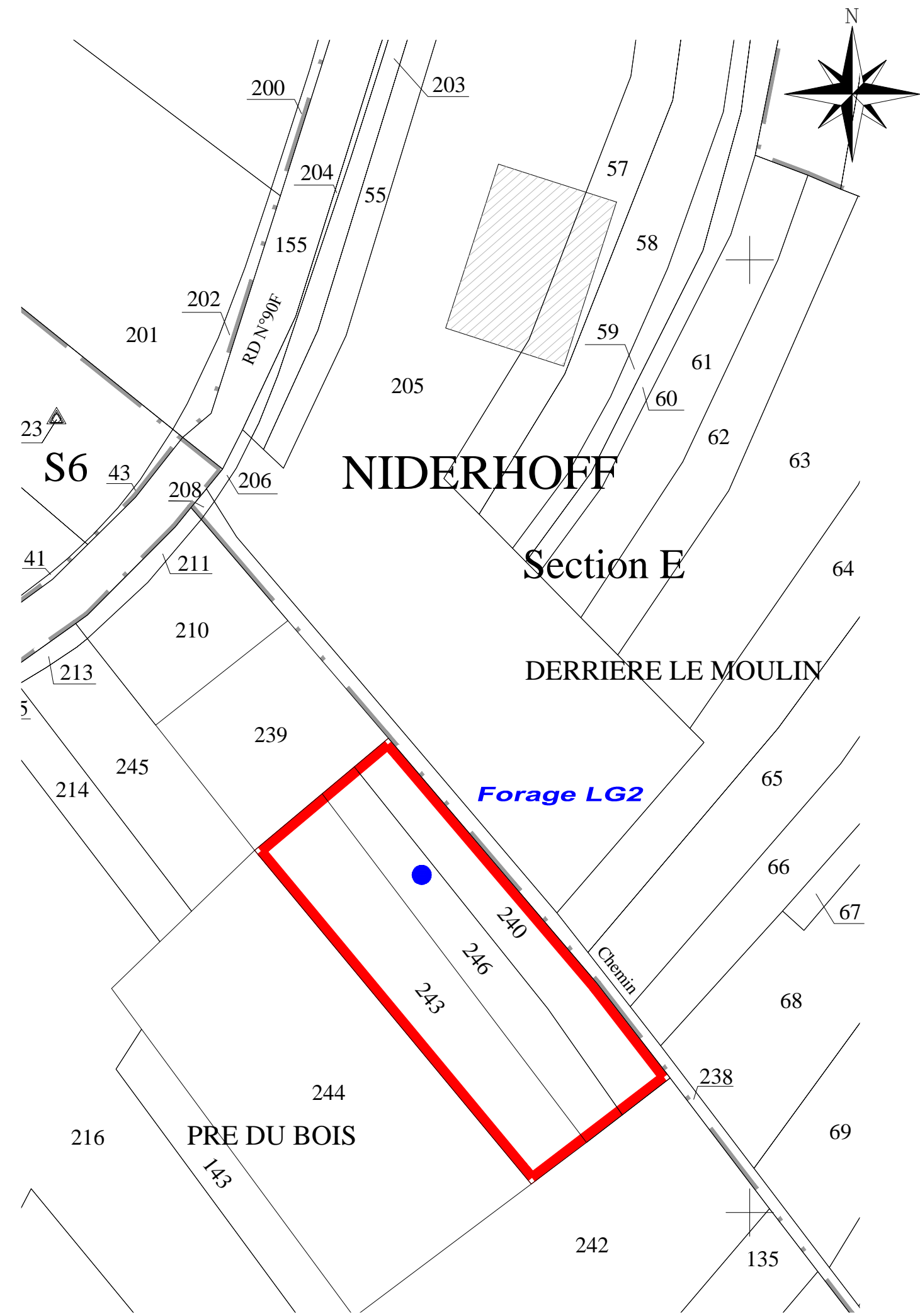

Dessiné le : 24 Juillet 2009	Première édition
Modifié le :	
Modifié le :	
Modifié le :	

**ECHELLE:1/1000**

Dessiné par : gs  
PLAN N° 15285 -36189

DEPARTEMENT DE LA MOSELLE

COMMUNE DE NIDERHOFF

PLAN PARCELLAIRE

# PERIMETRE DE PROTECTION

## DES CAPTAGES D'EAU

Périmètre immédiat

Forage LG3

Dessiné le :	06 Mars 2018	Première édition
Modifié le :		
Modifié le :		
Modifié le :		

**ECHELLE:1/1000**

Dessiné par : gs



**LAMBERT - Géomètres-Experts**  
STRASBOURG • BRUMATH • SARREBOURG • SARRE - UNION

[www.lambert-geometre.fr](http://www.lambert-geometre.fr)

SARREBOURG - 57400 - 43, avenue du Général de Gaulle - 03.87.23.71.73 - sarrebourg@lambert-geometre.fr

PLAN N° 15285

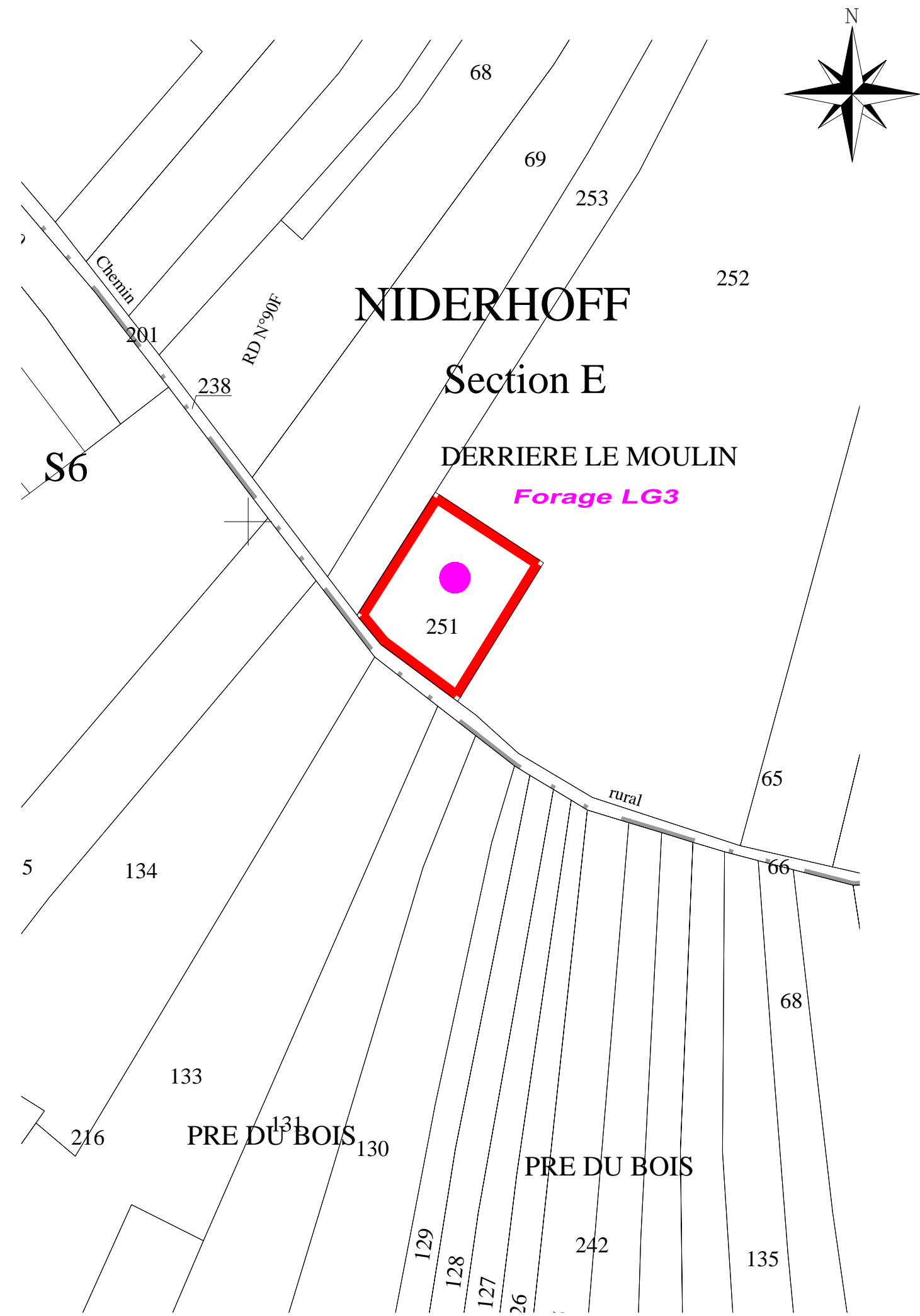

DEPARTEMENT DE LA MOSELLE

COMMUNE DE NIDERHOFF

Annexé à la carte communale de Niderhoff par mise à jour par arrêté municipal du 04 juin 2020

PLAN PARCELLAIRE

**PÉRIMÈTRE DE PROTECTION  
DES CAPTAGES D'EAU**

- Périmètre rapproché Zone A .....
- Périmètre rapproché Zone B .....
- Périmètre immédiat ———

Dessiné le :	24 Juillet 2009	Première édition
Modifié le :	06 Mars 2018	
Modifié le :		
Modifié le :		

**ECHELLE: 1/2000**

Dessiné par : gs  
PLAN N° 15285 - 36189

**LAMBERT - Géomètres-Experts**  
STRASBOURG • BRUMATH • SARREBOURG • SARRE-UNION  
[www.lambert-geometre.fr](http://www.lambert-geometre.fr)  
SARREBOURG - 57400 - 43, avenue du Général de Gaulle - 03.87.23.71.73 - sarrebourg@lambert-geometre.fr

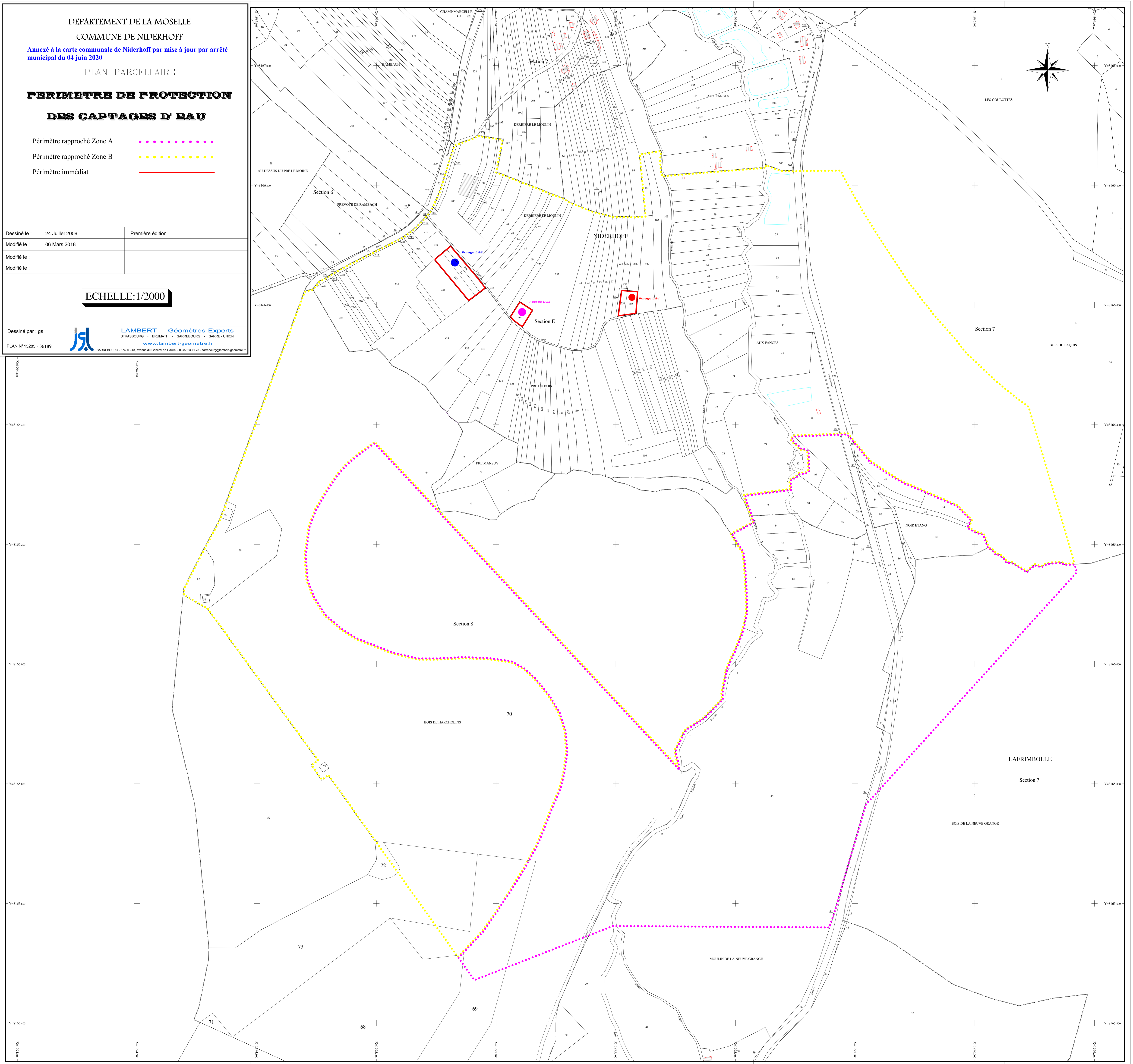

## INSTAURATION DE PERIMETRES DE PROTECTION DES POINTS D'EAU

Syndicat intercommunal des eaux de lorquin gondrexange

Appellation des points d'eau Forage LG1 - Forage LG2 - Forage LG3  
situés à NIDERHOFF.....

Communes intéressées par les périmètres de protection

NIDERHOFF et LAFRIMBOLLE.....

Nombre de propriétaires 61

### RECAPITULATIF

Périmètre de protection	Nombre de parcelles	Superficie totale	Superficie dans la commune de	
			NIDERHOFF	LAFRIMBOLLE
Immédiate (1)	6	55 a 68	NIDERHOFF	LAFRIMBOLLE
			55 a 68	
Rapprochée Zone A (2)	53	52 ha 21 a 52	40 ha 74 a 68	11 ha 46 a 84
Rapprochée Zone B (3)	140	75 ha 83 a 79	75 ha 83 a 79	
Eloignée (4)				
Total	199 (1)+(2)+(3)	128 ha 60 a 99 (1)+(2)+(3)+(4)	117 ha 14 a 15	11 ha 46 a 84
			(1)+(2)+(3)+(4)	(1)+(2)+(3)+(4)

**SYNDICAT DES EAUX DE LORQUIN GONDREXANGE**

**ETAT PARCELLAIRE DE PROTECTION IMMEDIATE**

Désignation du point d'eau Forage LG1

Commune de NIDERHOFF

N° du Plan	Identité des propriétaires	Indication cadastrales						Em p r i s e			
		S°	N°	Lieu-dit	Nature et classe	Contenance			Surface		
						ha	a	ca	ha	a	ca
234	S I E de LORQUIN/GONDREXANGE 2 rue Docteur Lorai 57790 LORQUIN	E	234	Derrière le Moulin	Pré		4	76		4	76
235	S I E de LORQUIN/GONDREXANGE 2 rue Docteur Lorain 57790 LORQUIN	E	235	Derrière le Moulin	Pré		7	60		7	60
	Superficie total						12	36		12	36
	Nombre de parcelles	2									



**SYNDICAT DES EAUX DE LORQUIN GONDREXANGE**

**ETAT PARCELLAIRE DE PROTECTION IMMEDIATE**

Désignation du point d'eau Forage LG2

Commune de NIDERHOFF

N° du Plan	Identité des propriétaires	Indication cadastrales						Em p r i s e			
		S°	N°	Lieu-dit	Nature et classe	Contenance			Surface		
						ha	a	ca	ha	a	ca
240	S I E de LORQUIN/GONDREXANGE 2 rue Docteur Lorain 57790 LORQUIN	E	240	Pré du Bois	Terre		9	60		9	60
243	S I E de LORQUIN/GONDREXANGE 2 rue Docteur Lorain 57790 LORQUIN	E	243	Pré du Bois	Terre		15	10		15	10
246	S I E de LORQUIN/GONDREXANGE 2 rue Docteur Lorain 57790 LORQUIN	E	246	Pré du Bois	Terre		9	60		9	60
	Superficie total						34	30		34	30
	Nombre de parcelles			3							



**SYNDICAT DES EAUX DE LORQUIN GONDREXANGE**

**ETAT PARCELLAIRE DE PROTECTION RAPPROCHEE ZONE A**

Désignation du point d'eau Forages LG1 - LG2 - LG3

Commune de LAFRIMBOLE

N° du Plan	Identité des propriétaires	Indication cadastrales						Em p r i s e			
		S°	N°	Lieu-dit	Nature et classe	Contenance			Surface		
						ha	a	ca	ha	a	ca
4	DEPARTEMENT DE LA MOSELLE 9 place de la préfecture 57000 METZ	7	4	BOIS DE LA NEUVE GRANGE	BF1	23	97		13	97	
5	DEPARTEMENT DE LA MOSELLE 9 place de la préfecture 57000 METZ	7	5	BOIS DE LA NEUVE GRANGE	BF1	0	71		0	71	
6	DEPARTEMENT DE LA MOSELLE 9 place de la préfecture 57000 METZ	7	6	BOIS DE LA NEUVE GRANGE	BF1	0	24		0	24	
8	DEPARTEMENT DE LA MOSELLE 9 place de la préfecture 57000 METZ	7	8	BOIS DE LA NEUVE GRANGE	BF1	9	84		9	84	



**SYNDICAT DES EAUX DE LORQUIN GONDREXANGE**

**ETAT PARCELLAIRE ZONE A**

Désignation du point d'eau Forages LG1 - LG2 - LG3

Commune de NIDERHOFF

N° du Plan	Identité des propriétaires	Indication cadastrales						Em prise			
		S°	N°	Lieu-dit	Nature et classe	Contenance			Surface		
						ha	a	ca	ha	a	ca
34	MME FISSON GILBERTE MARIE EP PERRIN JACQUES 9 grand rue 57560 VOYER	7	34	NOIR ETANG	BR01	17	82		17	82	
35	M MARCHAL DENIS 18 rue de l'Eglise NIDERHOFF	7	35	NOIR ETANG	BR01	11	88		11	88	
36	GROUPEMENT FORESTIER DU PAQUIS MICHAUT ARNAUD 10 rue des Dominicains 54000 NANCY	7	36	NOIR ETANG	BR01	33	32		33	32	
					B99	49	96		49	96	
37	M MOSIMANN/ANDRE EP KARL Ferme de Neuve Grange 57560 NIDERHOFF	7	37	NOIR ETANG	BR01	2	97		2	97	
38	COMMUNE DE NIDERHOFF Grand'Rue 57560 NIDERHOFF	7	38	NOIR ETANG	Sol	4	94		4	94	

**SYNDICAT DES EAUX DE LORQUIN GONDREXANGE**

**ETAT PARCELLAIRE ZONE A**

Désignation du point d'eau Forages LG1 - LG2 - LG3

Commune de NIDERHOFF

N° du Plan	Identité des propriétaires	Indication cadastrales						Em p r i s e			
		S°	N°	Lieu-dit	Nature et classe	Contenance			Surface		
						ha	a	ca	ha	a	ca
39	COMMUNE DE NIDERHOFF Grand'Rue 57560 NIDERHOFF	7	39	NOIR ETANG	Sol	1	22		1	22	
46	M DESIRO Robert et son épouse BOSCOLO Maristella 17 rue des Roses 57970 ILLANGE	7	46	AUX FANGES	BT02	16	01		16	01	
75	COMMUNE DE NIDERHOFF Grand'Rue 57560 NIDERHOFF	7	75	AUX FANGES	P03	25	34		25	34	
78	M SCHNOERING/PHILIPPE EDOUARD MARC KILIEN GEORGES EP TEITEN SABINE Che d'Imling 57400 SARREBOURG	7	78	NOIR ETANG	BR01	2	04		2	04	

**SYNDICAT DES EAUX DE LORQUIN GONDREXANGE**

**ETAT PARCELLAIRE ZONE A**

Désignation du point d'eau Forages LG1 - LG2 - LG3

Commune de NIDERHOFF

N° du Plan	Identité des propriétaires	Indication cadastrales						Em prise			
		S°	N°	Lieu-dit	Nature et classe	Contenance			Surface		
						ha	a	ca	ha	a	ca
79	DEPARTEMENT DE LA MOSELLE POUR SES CHEMINS DEPARTEMENTAUX 9 place de la Préfecture 57000 METZ	7	79	NOIR ETANG	Sol		1	52		1	52
80	M SIMON/ANDRE EUGENE EP HIPY VICTORINE 37 GR GRAND' RUE 57560 NIDERHOFF MME HIPY/VICTORINE/ EP SIMON ANDRE 37 GR GRAND' RUE 57560 NIDERHOFF	7	80	NOIR ETANG	BR01		12	38		12	38
81	DEPARTEMENT DE LA MOSELLE POUR SES CHEMINS DEPARTEMENTAUX 9 place de la Préfecture 57000 METZ	7	81	NOIR ETANG	Sol		0	40		0	40

**SYNDICAT DES EAUX DE LORQUIN GONDREXANGE**

**ETAT PARCELLAIRE ZONE A**

Désignation du point d'eau Forages LG1 - LG2 - LG3

Commune de NIDERHOFF

N° du Plan	Identité des propriétaires	Indication cadastrales						Em p r i s e			
		S°	N°	Lieu-dit	Nature et classe	Contenance			Surface		
						ha	a	ca	ha	a	ca
82	COMMUNE DE NIDERHOFF Grand'Rue 57560 NIDERHOFF	7	82	NOIR ETANG	Sol	3	98		3	98	
83	DEPARTEMENT DE LA MOSELLE POUR SES CHEMINS DEPARTEMENTAUX 9 place de la Préfecture 57000 METZ	7	83	NOIR ETANG	Sol	0	40		0	40	
84	M ISSENBECK/BERNARD MAURICE 23 RUE CHASSEPOT 67190 MUTZIG	7	84	NOIR ETANG	BT02	10	28		10	28	
85	DEPARTEMENT DE LA MOSELLE POUR SES CHEMINS DEPARTEMENTAUX 9 place de la Préfecture 57000 METZ	7	85	NOIR ETANG	Sol	1	98		1	98	



**SYNDICAT DES EAUX DE LORQUIN GONDREXANGE**

**ETAT PARCELLAIRE ZONE A**

Désignation du point d'eau Forages LG1 - LG2 - LG3

Commune de NIDERHOFF

N° du Plan	Identité des propriétaires	Indication cadastrales						Em p r i s e			
		S°	N°	Lieu-dit	Nature et classe	Contenance			Surface		
						ha	a	ca	ha	a	ca
86	GROUPEMENT FORESTIER DU PAQUIS MICHAUT ARNAUD 10 rue des Dominicains 54000 NANCY	7	86	NOIR ETANG	Futaie - Bois	11	09		11	09	
87	DEPARTEMENT DE LA MOSELLE POUR SES CHEMINS DEPARTEMENTAUX 9 place de la Préfecture 57000 METZ	7	87	NOIR ETANG	Sol	1	05		1	05	
89	DEPARTEMENT DE LA MOSELLE POUR SES CHEMINS DEPARTEMENTAUX 9 place de la Préfecture 57000 METZ	7	89	AUX FANGES	sol	0	03		0	03	

**SYNDICAT DES EAUX DE LORQUIN GONDREXANGE**

**ETAT PARCELLAIRE ZONE A**

Désignation du point d'eau Forages LG1 - LG2 - LG3

Commune de NIDERHOFF

N° du Plan	Identité des propriétaires	Indication cadastrales						Em prise			
		S°	N°	Lieu-dit	Nature et classe	Contenance			Surface		
						ha	a	ca	ha	a	ca
94	M MAYEUR BERNARD MICHEL et son épouse MATHIS YVETTE 10 impasse de Halmoze 57560 NIDERHOFF	7	94	AUX FANGES	BT02	37	74		37	74	
95	M CHERRIERE/MARCEL MAURICE 4 rue du Moulin 57560 NIDERHOFF	7	95	AUX FANGES	BR01	29	42		29	42	
97	M DESIRO Robert et son épouse BOSCOLO Maristella 17 rue des Roses 57970 ILLANGE	7	97	AUX FANGES	BT02	26	11		26	11	
96	DEPARTEMENT DE LA MOSELLE POUR SES CHEMINS DEPARTEMENTAUX 9 place de la Préfecture 57000 METZ	7	96	AUX FANGES	sol	0	04		0	04	

**SYNDICAT DES EAUX DE LORQUIN GONDREXANGE**

**ETAT PARCELLAIRE ZONE A**

Désignation du point d'eau Forages LG1 - LG2 - LG3

Commune de NIDERHOFF

N° du Plan	Identité des propriétaires	Indication cadastrales						Em p r i s e					
		S°	N°	Lieu-dit	Nature et classe	Contenance			Surface				
						ha	a	ca	ha	a	ca		
98	M ISSENBECK/BERNARD MAURICE 23 rue Chassepot 67190 MUTZIG	7	98	AUX FANGES	E01 T02 P02	15	44		54	30		40	98
99	DEPARTEMENT DE LA MOSELLE POUR SES CHEMINS DEPARTEMENTAUX 9 place de la Préfecture 57000 METZ	7	99	AUX FANGES	Sol	3	59					1	29
66	M KLEINE/ROLAND GERARD 7a Halmoze 57560 SAINT-QUIRIN MME KLEINE/MYRIAM MARIE 20 rue de la Maison Rouge 51110 AUMENANCOURT MME KLEINE/VALERIE MARIE THERESE 75a Allée des Etoiles	8	66	MOULIN DE LA NEUVE GRANGE	BR01	32	39					32	39

**SYNDICAT DES EAUX DE LORQUIN GONDREXANGE**

**ETAT PARCELLAIRE ZONE A**

Désignation du point d'eau Forages LG1 - LG2 - LG3

Commune de NIDERHOFF

N° du Plan	Identité des propriétaires	Indication cadastrales						Em p r i s e			
		S°	N°	Lieu-dit	Nature et classe	Contenance			Surface		
						ha	a	ca	ha	a	ca
67	COMMUNE DE NIDERHOFF Grand'Rue 57560 NIDERHOFF	8	67	MOULIN DE LA NEUVE GRANGE	BR01	27	00		27	00	
8	M WALTERSPERGER/JEAN MARIE DOMINIQUE et son épouse WORMS SANDRINE Malgre Colle 57790 NITTING	8	8	MOULIN DE LA NEUVE GRANGE	BT02	9	06		9	06	
9	M CHERRIERE/MARCEL MAURICE 4 rue du Moulin 57560 NIDERHOFF	8	9	MOULIN DE LA NEUVE GRANGE	BR1	22	73		22	73	
10	M CHERRIERE MARCEL MAURICE 4 rue du Moulin 57560 NIDERHOFF	8	10	MOULIN DE LA NEUVE GRANGE	BR1	19	96		19	96	

**SYNDICAT DES EAUX DE LORQUIN GONDREXANGE**

**ETAT PARCELLAIRE ZONE A**

Désignation du point d'eau Forages LG1 - LG2 - LG3

Commune de NIDERHOFF

N° du Plan	Identité des propriétaires	Indication cadastrales						Em prise			
		S°	N°	Lieu-dit	Nature et classe	Contenance			Surface		
						ha	a	ca	ha	a	ca
11	M SCHNOERING PHILIPPE EDOUARD Chemin d'Imling 57400 SARREBOURG	8	11	MOULIN DE LA NEUVE GRANGE	BT02	12	46		12	46	
12	M SCHNOERING PHILIPPE EDOUARD Chemin d'Imling 57400 SARREBOURG	8	12	MOULIN DE LA NEUVE GRANGE	BT02	20	06		20	06	
13	M SCHNOERING PHILIPPE EDOUARD Chemin d'Imling 57400 SARREBOURG	8	13	MOULIN DE LA NEUVE GRANGE	BT02	1	22	69	1	22	69
16	M CHRISTOPHE ROGER ARMAND et son épouse CHTIEJ ANNE 52 Grand'rue NIDERHOFF	8	16	MOULIN DE LA NEUVE GRANGE	P02	27	47		27	47	

**SYNDICAT DES EAUX DE LORQUIN GONDREXANGE**

**ETAT PARCELLAIRE ZONE A**

Désignation du point d'eau Forages LG1 - LG2 - LG3

Commune de NIDERHOFF

N° du Plan	Identité des propriétaires	Indication cadastrales						Em p r i s e			
		S°	N°	Lieu-dit	Nature et classe	Contenance			Surface		
						ha	a	ca	ha	a	ca
29	M VAN HAAREN/HUGUES Ferme Cambreholtz 57790 LORQUIN BIANCATO/CAROLINE 27 rue Pierre Marie 57560 ABRESCHVILLER	8	29	MOULIN DE LA NEUVE GRANGE	Friche	4	01	28	12	74	
31	M VAN HAAREN/ANDRE ARMAND et son épouse WAGNER MONIQUE Ferme Cambreholtz 57790 LORQUIN	8	31	MOULIN DE LA NEUVE GRANGE	BT02	12	48		12	48	
32	DEPARTEMENT DE LA MOSELLE POUR SES CHEMINS DEPARTEMENTAUX 9 place de la Préfecture 57000 METZ	8	32	MOULIN DE LA NEUVE GRANGE	Sol	0	44		0	44	

**SYNDICAT DES EAUX DE LORQUIN GONDREXANGE**

**ETAT PARCELLAIRE ZONE A**

Désignation du point d'eau Forages LG1 - LG2 - LG3

Commune de NIDERHOFF

N° du Plan	Identité des propriétaires	Indication cadastrales						Em prise			
		S°	N°	Lieu-dit	Nature et classe	Contenance			Surface		
						ha	a	ca	ha	a	ca
33	M VAN HAAREN/ANDRE ARMAND et son épouse WAGNER MONIQUE Ferme Cambreholtz 57790 LORQUIN	8	33	MOULIN DE LA NEUVE GRANGE	P02	23	55		23	55	
34	DEPARTEMENT DE LA MOSELLE POUR SES CHEMINS DEPARTEMENTAUX 9 place de la Préfecture 57000 METZ	8	34	MOULIN DE LA NEUVE GRANGE	Sol	5	65		5	65	
37	dePARTEMENT DE LA MOSELLE POUR SES CHEMINS DEPARTEMENTAUX 9 place de la Préfecture 57000 METZ	8	37	MOULIN DE LA NEUVE GRANGE	Sol	4	18		4	18	
	M VAN HAAREN/HUGUES Ferme Cambreholtz 57790				P02	13	93	18	8	98	57

**SYNDICAT DES EAUX DE LORQUIN GONDREXANGE**

**ETAT PARCELLAIRE ZONE A**

Désignation du point d'eau Forages LG1 - LG2 - LG3

Commune de NIDERHOFF

N° du Plan	Identité des propriétaires	Indication cadastrales						Em p r i s e			
		S°	N°	Lieu-dit	Nature et classe	Contenance			Surface		
						ha	a	ca	ha	a	ca
45	LORQUIN BIANCATO\CAROLINE 27 rue Pierre Marie 57560 ABRESCHVILLER	8	45	MOULIN DE LA NEUVE GRANGE	Friche	7	49	92	7	49	92
46	M VAN HAAREN/HUGUES Ferme Cambreholtz 57790 LORQUIN BIANCATO\CAROLINE 27 rue Pierre Marie 57560 ABRESCHVILLER	8	46	MOULIN DE LA NEUVE GRANGE	P02		2	20		2	20
68	SNC DU BOIS DES HARCHOLINS L'Artois Espace Pont De Flandre 11 rue de Cambrai PARIS 19ème	8	68	BOIS DES HARCHOLINS	Futaie - Bois	6	03	01		0	96
69	SNC DU BOIS DES HARCHOLINS L'Artois Espace Pont De Flandre 11 rue de Cambrai PARIS 19ème	8	69	BOIS DES HARCHOLINS	Futaie - Bois	4	20	85		90	44



**SYNDICAT DES EAUX DE LORQUIN GONDREXANGE**

**ETAT PARCELLAIRE ZONE A**

Désignation du point d'eau Forages LG1 - LG2 - LG3

Commune de NIDERHOFF

N° du Plan	Identité des propriétaires	Indication cadastrales						Em p r i s e			
		S°	N°	Lieu-dit	Nature et classe	Contenance			Surface		
						ha	a	ca	ha	a	ca
70	SNC DU BOIS DES HARCHOLINS L'Artois Espace Pont De Flandre 11 rue de Cambrai PARIS 19ème	8	70	BOIS DES HARCHOLINS	Futaie - Bois	57	67	44	16	24	45
	Superficie total					101	43	18	40	74	68
	Nombre de parcelles			47							

**SYNDICAT DES EAUX DE LORQUIN GONDREXANGE**

**ETAT PARCELLAIRE ZONE B**

Désignation du point d'eau Forages LG1 - LG2 - LG3

Commune de NIDERHOFF

N° du Plan	Identité des propriétaires	Indication cadastrales						Em p r i s e			
		S°	N°	Lieu-dit	Nature et classe	Contenance			Surface		
						ha	a	ca	ha	a	ca
47	M DESIRO Robert et son épouse BOSCOLO Maristella 17 rue des Roses 57970 ILLANGE	7	47	AUX FANGES	BT02	3	93		3	93	
49	CHERRIERE/DOMINIQUE rue du Moulin 57560 NIDERHOFF	7	49	AUX FANGES	BT02	70	10		70	10	
50	M GROMFELD/JACKY et son épouse MAYEUR BERNADETTE 2 impasse de Halmoze	7	50	AUX FANGES	BT02	31	07		31	07	
51	M CHERRIERE/MARCEL 4 rue du Moulin 57560 NIDERHOFF	7	51	AUX FANGES	BT02	29	36		29	36	

**SYNDICAT DES EAUX DE LORQUIN GONDREXANGE**

**ETAT PARCELLAIRE ZONE B**

Désignation du point d'eau Forages LG1 - LG2 - LG3

Commune de NIDERHOFF

N° du Plan	Identité des propriétaires	Indication cadastrales						Em p r i s e			
		S°	N°	Lieu-dit	Nature et classe	Contenance			Surface		
						ha	a	ca	ha	a	ca
52	MME BAILLY/MADELEINE 8 rue de Blory 57950 MONTIGNY-LES-METZ	7	52	AUX FANGES	P02	13	52	13	52		
53	M MAYEUR/BERNARD MICHEL et son épouse MATHIS YVETTE 10 impasse de Halmoze 57560 NIDERHOFF	7	53	AUX FANGES	BT02	28	56	28	56		
54	MME AUBERTIN/VINCENT ARTHUR née LICOURT SOLANGE 10 rue de l'Eglise 57690 ELVANGE	7	54	AUX FANGES	BT02	28	67	28	67		

**SYNDICAT DES EAUX DE LORQUIN GONDREXANGE**

**ETAT PARCELLAIRE ZONE B**

Désignation du point d'eau Forages LG1 - LG2 - LG3

Commune de NIDERHOFF

N° du Plan	Identité des propriétaires	Indication cadastrales						Em p r i s e			
		S°	N°	Lieu-dit	Nature et classe	Contenance			Surface		
						ha	a	ca	ha	a	ca
55	M DIERZE Pierre et son épouse DASCH PIERRETTE DABO	7	55	AUX FANGES	P02	47	49	47	49		
					E01	29	91	29	91		
56	M ADAM/NATHALIE Domaine de Pixérécourt 54210 MALZEVILLE	7	56	AUX FANGES	BR01	43	95	43	95		
57	M FISSON/ROBERT 34 Grand'Rue 57560 NIDERHOFF	7	57	AUX FANGES	B99	26	83	26	83		
58	MME GRIPOIX/REGINE RENEE 20 rue du Chemin Vert 91800 BRUNOY	7	58	AUX FANGES	BR01	24	25	24	25		

**SYNDICAT DES EAUX DE LORQUIN GONDREXANGE**

**ETAT PARCELLAIRE ZONE B**

Désignation du point d'eau Forages LG1 - LG2 - LG3

Commune de NIDERHOFF

N° du Plan	Identité des propriétaires	Indication cadastrales						Em p r i s e			
		S°	N°	Lieu-dit	Nature et classe	Contenance			Surface		
						ha	a	ca	ha	a	ca
59	M MAYEUR/BERNARD MICHEL et son épouse MATHIS YVETTE 10 impasse de Halmoze 57560 NIDERHOFF	7	59	AUX FANGES	B99	23	85		23	85	
60	M MAYEUR/BERNARD MICHEL et son épouse MATHIS YVETTE 10 impasse de Halmoze 57560 NIDERHOFF	7	60	AUX FANGES	BR01	21	42		21	42	
61	M MAYEUR/BERNARD MICHEL et son épouse MATHIS YVETTE 10 impasse de Halmoze 57560 NIDERHOFF	7	61	AUX FANGES	BR01	4	03		4	03	
					B99	16	11		16	11	

**SYNDICAT DES EAUX DE LORQUIN GONDREXANGE**

**ETAT PARCELLAIRE ZONE B**

Désignation du point d'eau Forages LG1 - LG2 - LG3

Commune de NIDERHOFF

N° du Plan	Identité des propriétaires	Indication cadastrales						Em p r i s e			
		S°	N°	Lieu-dit	Nature et classe	Contenance			Surface		
						ha	a	ca	ha	a	ca
62	M MAYEUR/BERNARD MICHEL et son épouse MATHIS YVETTE 10 impasse de Halmoze 57560 NIDERHOFF	7	62	AUX FANGES	BR01		21	77		21	77
63	M MAYEUR/BERNARD MICHEL et son épouse MATHIS YVETTE 10 impasse de Halmoze 57560 NIDERHOFF	7	63	AUX FANGES	BR01		20	77		20	77
64	MLE REGLER/MARIE FRANCINE 30 Chemin de Lorquin 57790 LANEUVEVILLE LES LORQUIN	7	64	AUX FANGES	BR01		17	74		17	74
					Sol		2	50		2	50

**SYNDICAT DES EAUX DE LORQUIN GONDREXANGE**

**ETAT PARCELLAIRE ZONE B**

Désignation du point d'eau Forages LG1 - LG2 - LG3

Commune de NIDERHOFF

N° du Plan	Identité des propriétaires	Indication cadastrales						Em p r i s e			
		S°	N°	Lieu-dit	Nature et classe	Contenance			Surface		
						ha	a	ca	ha	a	ca
65	M PIERRON/MICHEL LOUIS et son épouse BENAD MARIE CLAIRE 3 Route de Niderhoff	7	65	AUX FANGES	BR01	22	06		22	06	
66	M MAYEUR/BERNARD MICHEL et son épouse MATHIS YVETTE 10 impasse de Halmoze 57560 NIDERHOFF	7	66	AUX FANGES	BR03	19	13		19	13	
67	M MAYEUR/BERNARD MICHEL et son épouse MATHIS YVETTE 10 impasse de Halmoze 57560 NIDERHOFF	7	67	AUX FANGES	BR03	28	79		28	79	
68	M MAYEUR/BERNARD MICHEL et son épouse MATHIS YVETTE 10 impasse de Halmoze 57560 NIDERHOFF	7	68	AUX FANGES	BR01	26	60		26	60	

**SYNDICAT DES EAUX DE LORQUIN GONDREXANGE**

**ETAT PARCELLAIRE ZONE B**

Désignation du point d'eau Forages LG1 - LG2 - LG3

Commune de NIDERHOFF

N° du Plan	Identité des propriétaires	Indication cadastrales						Em p r i s e			
		S°	N°	Lieu-dit	Nature et classe	Contenance			Surface		
						ha	a	ca	ha	a	ca
69	M GROMFELD/JACKY et son épouse MAYEUR BERNADETTE 2 impasse de Halmoze NIDERHOFF	7	69	AUX FANGES	BT02	45	61		45	61	
70	M PASSALACQUA/JACQUES YVON et son épouse SCHEIDEL YVETTE 4 rue Haute Carrière 54480 CIREY SUR VEZOUZE	7	70	AUX FANGES	BT02	20	13		20	13	
71	M MAYEUR/BERNARD MICHEL et son épouse MATHIS YVETTE 10 impasse de Halmoze 57560 NIDERHOFF	7	71	AUX FANGES	BT02	39	13		39	13	



**SYNDICAT DES EAUX DE LORQUIN GONDREXANGE**

**ETAT PARCELLAIRE ZONE B**

Désignation du point d'eau Forages LG1 - LG2 - LG3

Commune de NIDERHOFF

N° du Plan	Identité des propriétaires	Indication cadastrales						Em p r i s e			
		S°	N°	Lieu-dit	Nature et classe	Contenance			Surface		
						ha	a	ca	ha	a	ca
72	M MAYEUR/BERNARD MICHEL et son épouse MATHIS YVETTE 10 impasse de Halmoze 57560 NIDERHOFF	7	72	AUX FANGES	BT02	16	83		16	83	
73	MME RIVARD/MARIE France 1 rue du Docteur Crevaux 57790 LORQUIN	7	73	AUX FANGES	BR01	34	55		34	55	
74	COMMUNE DE NIDERHOFF Grand'Rue 57560 NIDERHOFF	7	74	AUX FANGES	P03	85	57		85	57	
					BR01	17	22		17	22	
					BT02	17	87		17	87	
					B99	9	26		9	26	
					B99	9	61		9	61	

SYNDICAT DES EAUX DE LORQUIN GONDREXANGE

ETAT PARCELLAIRE ZONE B

Désignation du point d'eau Forages LG1 - LG2 - LG3

Commune de NIDERHOFF

N° du Plan	Identité des propriétaires	Indication cadastrales							Em p r i s e		
		S°	N°	Lieu-dit	Nature et classe	Contenance			Surface		
						ha	a	ca	ha	a	ca
76	GROUPEMENT FORESTIER DU PAQUIS - MICHAUT Robert 10 rue de Dominicains 54000 NANCY	7	76	AUX FANGES	BR01	22	07	83	12	66	48
					BR01		30	00			
					BR01		80	00			
					BR01		16	00			
					B99	33	11	73			
					B99		45	00			
					B99	1	20	00			
					B99		24	00			
77	DEPARTEMENT DE LA MOSELLE POUR SES CHEMINS DEPARTEMENTAUX 9 place de la Préfecture 57000 METZ	7	77	BOIS DU PAQUIS	Sol		40	71		40	71
92	M ISSENBECK/BERNARD MAURICE 23 rue Chassepot 57100 MUTZIG	7	98	AUX FANGES	E01		15	44		15	44
					T02		54	30		54	30
					P02		78	84		37	86

**SYNDICAT DES EAUX DE LORQUIN GONDREXANGE**

**ETAT PARCELLAIRE ZONE B**

Désignation du point d'eau Forages LG1 - LG2 - LG3

Commune de NIDERHOFF

N° du Plan	Identité des propriétaires	Indication cadastrales						Em p r i s e			
		S°	N°	Lieu-dit	Nature et classe	Contenance			Surface		
						ha	a	ca	ha	a	ca
93	DEPARTEMENT DE LA MOSELLE POUR SES CHEMINS DEPARTEMENTAUX 9 place de la Préfecture 57000 METZ	7	99	AUX FANGES	Sol	3	59		2	30	
2	M GAUTHIER/JEROME 21 rue Principale 57790 FRAQUELFING	8	2	PRE MANSUY	BR01	46	63		46	63	
3	M PFEIFFER/THARCISSE MARIE ROGER et son épouse THOMAS SONIA 1 rue Principale 57635 VIEUX-LIXHEIM	8	3	PRE MANSUY	BR01	47	97		47	97	

SYNDICAT DES EAUX DE LORQUIN GONDREXANGE

ETAT PARCELLAIRE ZONE B

Désignation du point d'eau Forages LG1 - LG2 - LG3

Commune de NIDERHOFF

N° du Plan	Identité des propriétaires	Indication cadastrales							Em p r i s e		
		S°	N°	Lieu-dit	Nature et classe	Contenance			Surface		
						ha	a	ca	ha	a	ca
4	<p>M AUBERTIN/VINCENT ARTHUR et son épouse LICOURT SOLANGE 10 rue de l'Eglise 57690 ELVANGE</p> <p>M AUBERTIN/DANIEL 1 rue du Col Driant 54280 MONCEL-SUR-SEILLE</p> <p>MLE AUBERTIN/BERNARD PIERRE MARIE Manufacture D'orgues Ancien Prieuré 39700 COURTEFONTAINE</p> <p>MME AUBERTIN/MARIE HELENE Pavillon 2 26 allée de Roissy 93190 LIVRY GARGAN</p> <p>M AUBERTIN/DOMINIQUE MARIE JOSEPH 4 rue de Laorraine 57690 ELVANGE</p>	8	4	PRE MANSUY	BR01	42	23		42	23	

**SYNDICAT DES EAUX DE LORQUIN GONDREXANGE**

**ETAT PARCELLAIRE ZONE B**

Désignation du point d'eau Forages LG1 - LG2 - LG3

Commune de NIDERHOFF

N° du Plan	Identité des propriétaires	Indication cadastrales						Em p r i s e			
		S°	N°	Lieu-dit	Nature et classe	Contenance			Surface		
						ha	a	ca	ha	a	ca
5	MME BRESSOLETTE/GILBERT née BORIE/ELISE 34 avenue Cap de Croix 06100 NICE M BROSSOLETTE/ALAIN MME BRESSOLETTE/MICHELE	8	5	PRE MANSUY	BR01	56	58		56	58	
6	M KLEINE/ROLAND 7a Halmoze 57560 METAIRIES SAINT QUIRIN MME KLEINE/MYRIAM 20 rue de la maison rouge 51110 AMENANCOURT MME KLEINE/VALERIE rte Bécélière 37130 CINQ MARS LA PILE	8	6	MOULIN DE LA NEUVE GRANGE	T03	63	86		63	86	

**SYNDICAT DES EAUX DE LORQUIN GONDREXANGE**

**ETAT PARCELLAIRE ZONE B**

Désignation du point d'eau Forages LG1 - LG2 - LG3

Commune de NIDERHOFF

N° du Plan	Identité des propriétaires	Indication cadastrales						Em p r i s e			
		S°	N°	Lieu-dit	Nature et classe	Contenance			Surface		
						ha	a	ca	ha	a	ca
53	DEPARTEMENT DE LA MOSELLE 9 place de la Préfecture 57000 METZ	8	53	BOIS DES HARCHOLINS	BR03	1	50		1	50	
54	DEPARTEMENT DE LA MOSELLE 9 place de la Préfecture 57000 METZ	8	54	BOIS DES HARCHOLINS	BR03	1	50		1	50	
55	ASSOCIATION FONCIERE DU BOIS DES HARCHOLINS	8	55	BOIS DES HARCHOLINS	BR03	2	91		2	91	
57	ASSOCIATION FONCIERE DU BOIS DES HARCHOLINS	8	57	BOIS DES HARCHOLINS	Futaie	28	33		28	33	
58	ASSOCIATION FONCIERE DU BOIS DES HARCHOLINS	8	58	BOIS DES HARCHOLINS	Futaie	1	17	65	1	17	65

**SYNDICAT DES EAUX DE LORQUIN GONDREXANGE**

**ETAT PARCELLAIRE ZONE B**

Désignation du point d'eau Forages LG1 - LG2 - LG3

Commune de NIDERHOFF

N° du Plan	Identité des propriétaires	Indication cadastrales						Em p r i s e			
		S°	N°	Lieu-dit	Nature et classe	Contenance			Surface		
						ha	a	ca	ha	a	ca
68	SNC DU BOIS DES HARCHOLINS L'Artois Espace Pont De Flandre 11 rue de Cambrai PARIS 19ème	8	68	BOIS DES HARCHOLINS	Futaie - Bois	6	03	01	0	16	
69	SNC DU BOIS DES HARCHOLINS L'Artois Espace Pont De Flandre 11 rue de Cambrai PARIS 19ème	8	69	BOIS DES HARCHOLINS	Futaie - Bois	4	20	85	88	43	
70	SNC DU BOIS DES HARCHOLINS L'Artois Espace Pont De Flandre 11 rue de Cambrai PARIS 19ème	8	70	BOIS DES HARCHOLINS	Futaie - Bois	57	67	44	23	60	19

**SYNDICAT DES EAUX DE LORQUIN GONDREXANGE**

**ETAT PARCELLAIRE ZONE B**

Désignation du point d'eau Forages LG1 - LG2 - LG3

Commune de NIDERHOFF

N° du Plan	Identité des propriétaires	Indication cadastrales						Em p r i s e				
		S°	N°	Lieu-dit	Nature et classe	Contenance			Surface			
						ha	a	ca	ha	a	ca	
72	SNC DU BOIS DES HARCHOLINS L'Artois Espace Pont De Flandre 11 rue de Cambrai PARIS 19ème	8	72	BOIS DES HARCHOLINS	Futaie - Bois		19	50		5	58	
73	SNC DU BOIS DES HARCHOLINS L'Artois Espace Pont De Flandre 11 rue de Cambrai PARIS 19ème	8	73	BOIS DES HARCHOLINS	Futaie - Bois		5	53	16	1	42	75
55	M SEYER/CHRISTIAN ANDRE 13 grand rue 57560 NIDERHOFF	E	55	DERRIERE LE MOULIN	VE01			6	00		6	00
57	M SEYER/CHRISTIAN ANDRE 13 grand rue 57560 NIDERHOFF	E	57	DERRIERE LE MOULIN	T01			14	00		14	00



**SYNDICAT DES EAUX DE LORQUIN GONDREXANGE**

**ETAT PARCELLAIRE ZONE B**

Désignation du point d'eau Forages LG1 - LG2 - LG3

Commune de NIDERHOFF

N° du Plan	Identité des propriétaires	Indication cadastrales						Em p r i s e			
		S°	N°	Lieu-dit	Nature et classe	Contenance			Surface		
						ha	a	ca	ha	a	ca
58	M SEYER/CHRISTIAN ANDRE 13 grand rue 57560 NIDERHOFF	E	58	DERRIERE LE MOULIN	T01	16	50		16	50	
59	M SEYER/CHRISTIAN ANDRE 13 grand rue 57560 NIDERHOFF	E	59	DERRIERE LE MOULIN	T01	5	90		5	90	
60	M SEYER/CHRISTIAN ANDRE 13 grand rue 57560 NIDERHOFF	E	60	DERRIERE LE MOULIN	T01	5	90		5	90	
61	M SEYER/CHRISTIAN ANDRE 13 grand rue 57560 NIDERHOFF	E	61	DERRIERE LE MOULIN	T01	12	10		12	10	
62	M SEYER/JACQUES et son épouse LAURENT MARIE THERESE 13 grand rue 57560 NIDERHOFF	E	62	DERRIERE LE MOULIN	T01	12	10		12	10	

**SYNDICAT DES EAUX DE LORQUIN GONDREXANGE**

**ETAT PARCELLAIRE ZONE B**

Désignation du point d'eau Forages LG1 - LG2 - LG3

Commune de NIDERHOFF

N° du Plan	Identité des propriétaires	Indication cadastrales						Em p r i s e			
		S°	N°	Lieu-dit	Nature et classe	Contenance			Surface		
						ha	a	ca	ha	a	ca
63	M SEYER/JACQUES et son épouse LAURENT MARIE THERESE 13 grand rue 57560 NIDERHOFF	E	63	DERRIERE LE MOULIN	T01	26	17		26	17	
64	MME SEYER/EUGENE née CHERRIERE MARIE CECILE 13 grand rue 57560 NIDERHOFF	E	64	DERRIERE LE MOULIN	T01	26	17		26	17	
65	M GAUTHIER/FLORIAN 21 rue Principale 57790 FRAQUELFING	E	65	DERRIERE LE MOULIN	P01	25	70		25	70	

**SYNDICAT DES EAUX DE LORQUIN GONDREXANGE**

**ETAT PARCELLAIRE ZONE B**

Désignation du point d'eau Forages LG1 - LG2 - LG3

Commune de NIDERHOFF

N° du Plan	Identité des propriétaires	Indication cadastrales						Em p r i s e			
		S°	N°	Lieu-dit	Nature et classe	Contenance			Surface		
						ha	a	ca	ha	a	ca
66	M CLEMENT/PHILIPPE 14 Halmoze 57560 METAIRIES SAINT QUIRIN	E	66	DERRIERE LE MOULIN	P01	19	66		19	66	
67	M MAYEUR DENIS GILBERT et son épouse COMMERET PAULETTE 1 rue du Donon 57560 NIDERHOFF	E	67	DERRIERE LE MOULIN	P01	8	00		8	00	
68	M MAYEUR DENIS GILBERT et son épouse COMMERET PAULETTE 1 rue du Donon 57560 NIDERHOFF	E	68	DERRIERE LE MOULIN	P01	40	90		40	90	

**SYNDICAT DES EAUX DE LORQUIN GONDREXANGE**

**ETAT PARCELLAIRE ZONE B**

Désignation du point d'eau Forages LG1 - LG2 - LG3

Commune de NIDERHOFF

N° du Plan	Identité des propriétaires	Indication cadastrales							Em p r i s e		
		S°	N°	Lieu-dit	Nature et classe	Contenance			Surface		
						ha	a	ca	ha	a	ca
69	M BENAD/MARCEL 18 rue de la Roseraie 67201 ECKBOLSHEIM MME BENAD/PATRICIA 1 rue des Colombes 67460 SOUFFELWEYERSHEIM MLE BENAD/CHRISTINE 18 rue de la Roseraie 67201 ECKBOLSHEIM	E	69	DERRIERE LE MOULIN	T01	35	30		35	30	
253	M GAUTHIER/FLORIAN 21 rue Principale 57790 FRAQUELFING	E	253	DERRIERE LE MOULIN	T01	20	40		20	40	
252	M CLEMENT/PHILIPPE 14 Halmoze 57560 METAIRIES SAINT QUIRIN	E	252	DERRIERE LE MOULIN	T01	1	32	88	1	32	88

**SYNDICAT DES EAUX DE LORQUIN GONDREXANGE**

**ETAT PARCELLAIRE ZONE B**

Désignation du point d'eau Forages LG1 - LG2 - LG3

Commune de NIDERHOFF

N° du Plan	Identité des propriétaires	Indication cadastrales						Em p r i s e			
		S°	N°	Lieu-dit	Nature et classe	Contenance			Surface		
						ha	a	ca	ha	a	ca
72	M MAYEUR DENIS GILBERT et son épouse COMMERET PAULETTE 1 rue du Donon 57560 NIDERHOFF	E	72	DERRIERE LE MOULIN	P01	38	30		38	30	
73	M MAYEUR DENIS GILBERT et son épouse COMMERET PAULETTE 1 rue du Donon 57560 NIDERHOFF	E	73	DERRIERE LE MOULIN	P01	21	50		21	50	
74	M LICOURT/JEAN et son épouse FISSON ANNETTE 11 route de Lorquin 57560 NIDERHOFF	E	74	DERRIERE LE MOULIN	P01	21	20		21	20	

**SYNDICAT DES EAUX DE LORQUIN GONDREXANGE**

**ETAT PARCELLAIRE ZONE B**

Désignation du point d'eau Forages LG1 - LG2 - LG3

Commune de NIDERHOFF

N° du Plan	Identité des propriétaires	Indication cadastrales						Em p r i s e			
		S°	N°	Lieu-dit	Nature et classe	Contenance			Surface		
						ha	a	ca	ha	a	ca
75	M LICOURT/JEAN et son épouse FISSON ANNETTE 11 route de Lorquin 57560 NIDERHOFF	E	75	DERRIERE LE MOULIN	P01	21	10		21	10	
76	M GAUTHIER/FLORIAN 21 rue Principale 57790 FRAQUELFING	E	76	DERRIERE LE MOULIN	P01	20	00		20	00	
77	M GAUTHIER/FLORIAN 21 rue Principale 57790 FRAQUELFING	E	77	DERRIERE LE MOULIN	P01	17	76		17	76	

**SYNDICAT DES EAUX DE LORQUIN GONDREXANGE**

**ETAT PARCELLAIRE ZONE B**

Désignation du point d'eau Forages LG1 - LG2 - LG3

Commune de NIDERHOFF

N° du Plan	Identité des propriétaires	Indication cadastrales						Em p r i s e			
		S°	N°	Lieu-dit	Nature et classe	Contenance			Surface		
						ha	a	ca	ha	a	ca
101	M VINCKEL/MICHEL et MLE BERLOCHER/PASCALE BEATRICE 17 rue du Moulin 57560 NIDERHOFF	E	101	DERRIERE LE MOULIN	BR01	11	40		11	40	
102	M VINCKEL/MICHEL et MLE BERLOCHER/PASCALE BEATRICE 17 rue du Moulin 57560 NIDERHOFF	E	102	DERRIERE LE MOULIN	BR01	36	00		36	00	
103	M THIAVILLE/JEAN MARIE 51 L'Aigle 44 Rue d'Erevan 92130 ISSY LES MOULINEAUX M THIAVILLE/PIERRE MARIE 57560 NIDERHOFF MME HOLVECK/AGNES MARIE 17 Place de Chambre 57000 METZ	E	103	DERRIERE LE MOULIN	BR03	38	20		38	20	

**SYNDICAT DES EAUX DE LORQUIN GONDREXANGE**

**ETAT PARCELLAIRE ZONE B**

Désignation du point d'eau Forages LG1 - LG2 - LG3

Commune de NIDERHOFF

N° du Plan	Identité des propriétaires	Indication cadastrales						Em p r i s e			
		S°	N°	Lieu-dit	Nature et classe	Contenance			Surface		
						ha	a	ca	ha	a	ca
104	MME HOLVECK/CECILE HELENE 13 Halmoze 57560 METAIRIES SAINT QUIRIN	E	104	PRE DU BOIS	P01	67	32		67	32	
105	M KLEINE/ROLAND GERARD 7a Halmoze 57560 METAIRIES SAINT QUIRIN	E	105	PRE DU BOIS	BT02	24	80		24	80	
106	M GAUTHIER/FLORIAN 21 rue Principale 57790 FRAQUELFING	E	106	PRE DU BOIS	P01	13	90		13	90	
107	MME RIVARD/MARIE France 1 rue du Docteur Crevaux 57790 LORQUIN	E	107	PRE DU BOIS	P01	13	90		13	90	



**SYNDICAT DES EAUX DE LORQUIN GONDREXANGE**

**ETAT PARCELLAIRE ZONE B**

Désignation du point d'eau Forages LG1 - LG2 - LG3

Commune de NIDERHOFF

N° du Plan	Identité des propriétaires	Indication cadastrales						Em p r i s e			
		S°	N°	Lieu-dit	Nature et classe	Contenance			Surface		
						ha	a	ca	ha	a	ca
108	M MAYEUR DENIS GILBERT et son épouse COMMERET PAULETTE 1 rue du Donon 57560 NIDERHOFF	E	108	PRE DU BOIS	P01	20	50		20	50	
109	M GAUTHIER/FLORIAN 21 rue Principale 57790 FRAQUELFING	E	109	PRE DU BOIS	P01	16	50		16	50	
110	M SEYER/CHRISTIAN ANDRE 13 grand rue 57560 NIDERHOFF	E	110	PRE DU BOIS	P01	16	50		16	50	
111	M FISSON/ADRIEN 11 route de Lorquin 57560 NIDERHOFF	E	111	PRE DU BOIS	P01	27	00		27	00	

**SYNDICAT DES EAUX DE LORQUIN GONDREXANGE**

**ETAT PARCELLAIRE ZONE B**

Désignation du point d'eau Forages LG1 - LG2 - LG3

Commune de NIDERHOFF

N° du Plan	Identité des propriétaires	Indication cadastrales						Em p r i s e			
		S°	N°	Lieu-dit	Nature et classe	Contenance			Surface		
						ha	a	ca	ha	a	ca
112	MME LANG/DANIELLE MARIE 1 route de Lorquin 57560 NIDERHOFF	E	112	PRE DU BOIS	P01	26	90		26	90	
113	M MAYEUR DENIS GILBERT et son épouse COMMERET PAULETTE 1 rue du Donon 57560 NIDERHOFF	E	113	PRE DU BOIS	P01	11	50		11	50	
114	M GAUTHIER/FLORIAN 21 rue Principale 57790 FRAQUELFING	E	114	PRE DU BOIS	P01	12	80		12	80	
115	M MAYEUR DENIS GILBERT et son épouse COMMERET PAULETTE 1 rue du Donon 57560 NIDERHOFF	E	115	PRE DU BOIS	P01	1	73	80	1	73	80

**SYNDICAT DES EAUX DE LORQUIN GONDREXANGE**

**ETAT PARCELLAIRE ZONE B**

Désignation du point d'eau Forages LG1 - LG2 - LG3

Commune de NIDERHOFF

N° du Plan	Identité des propriétaires	Indication cadastrales							Em p r i s e		
		S°	N°	Lieu-dit	Nature et classe	Contenance			Surface		
						ha	a	ca	ha	a	ca
116	M MAYEUR DENIS GILBERT et son épouse COMMERET PAULETTE 1 rue du Donon 57560 NIDERHOFF	E	116	PRE DU BOIS	P01	25	90		25	90	
117	M MAYEUR DENIS GILBERT et son épouse COMMERET PAULETTE 1 rue du Donon 57560 NIDERHOFF	E	117	PRE DU BOIS	P01	43	90		43	90	
118	M MAYEUR DENIS GILBERT et son épouse COMMERET PAULETTE 1 rue du Donon 57560 NIDERHOFF	E	118	PRE DU BOIS	P01	40	60		40	60	

## SYNDICAT DES EAUX DE LORQUIN GONDREXANGE

## ETAT PARCELLAIRE ZONE B

Désignation du point d'eau Forages LG1 - LG2 - LG3

Commune de NIDERHOFF

N° du Plan	Identité des propriétaires	Indication cadastrales						Em p r i s e			
		S°	N°	Lieu-dit	Nature et classe	Contenance			Surface		
						ha	a	ca	ha	a	ca
119	M MAYEUR DENIS GILBERT et son épouse COMMERET PAULETTE 1 rue du Donon 57560 NIDERHOFF	E	119	PRE DU BOIS	P01	36	69		36	69	
120	M MAYEUR DENIS GILBERT et son épouse COMMERET PAULETTE 1 rue du Donon 57560 NIDERHOFF	E	120	PRE DU BOIS	P01	22	50		22	50	
121	M MAYEUR DENIS GILBERT et son épouse COMMERET PAULETTE 1 rue du Donon 57560 NIDERHOFF	E	121	PRE DU BOIS	P01	26	80		26	80	

**SYNDICAT DES EAUX DE LORQUIN GONDREXANGE**

**ETAT PARCELLAIRE ZONE B**

Désignation du point d'eau Forages LG1 - LG2 - LG3

Commune de NIDERHOFF

N° du Plan	Identité des propriétaires	Indication cadastrales						Em p r i s e			
		S°	N°	Lieu-dit	Nature et classe	Contenance			Surface		
						ha	a	ca	ha	a	ca
122	M BENAD/JEAN NICOLAS Maison Besancenot Remy 18 place Nationale Jean Jaurès 31800 SAINT-GAUDENS	E	122	PRE DU BOIS	P01	22	90		22	90	
123	M GAUTHIER/FLORIAN 21 rue Principale 57790 FRAQUELFING	E	123	PRE DU BOIS	P01	20	20		20	20	
124	M GAUTHIER/FLORIAN 21 rue Principale 57790 FRAQUELFING	E	124	PRE DU BOIS	P01	22	40		22	40	
125	M GAUTHIER/FLORIAN 21 rue Principale 57790 FRAQUELFING	E	125	PRE DU BOIS	P01	23	70		23	70	
126	M GAUTHIER/FLORIAN 21 rue Principale 57790 FRAQUELFING	E	126	PRE DU BOIS	P01	14	10		14	10	

**SYNDICAT DES EAUX DE LORQUIN GONDREXANGE**

**ETAT PARCELLAIRE ZONE B**

Désignation du point d'eau Forages LG1 - LG2 - LG3

Commune de NIDERHOFF

N° du Plan	Identité des propriétaires	Indication cadastrales						Em p r i s e			
		S°	N°	Lieu-dit	Nature et classe	Contenance			Surface		
						ha	a	ca	ha	a	ca
127	M GAUTHIER/FLORIAN 21 rue Principale 57790 FRAQUELFING	E	127	PRE DU BOIS	P01	16	65		16	65	
128	M KLEIN/LOUIS Route de Lorquin 57560 NIDERHOFF	E	128	PRE DU BOIS	P01	11	50		11	50	
129	M PAQUET\CEDRIC 20 rue du Canal HESSE M PAQUET\CEDRIC 20 rue du Canal HESSE	E	129	PRE DU BOIS	P01	11	50		11	50	
130	M GAUTHIER/JEROME 21 rue Principale 57790 FRAQUELFING	E	130	PRE DU BOIS	P01	31	00		31	00	

**SYNDICAT DES EAUX DE LORQUIN GONDREXANGE**

**ETAT PARCELLAIRE ZONE B**

Désignation du point d'eau Forages LG1 - LG2 - LG3

Commune de NIDERHOFF

N° du Plan	Identité des propriétaires	Indication cadastrales							Em p r i s e		
		S°	N°	Lieu-dit	Nature et classe	Contenance			Surface		
						ha	a	ca	ha	a	ca
131	M LICOURT/JEAN et son épouse FISSON ANNETTE 11 route de Lorquin 57560 NIDERHOFF	E	131	PRE DU BOIS	P01	30	70		30	70	
132	MME ILLAC/MARIE JULIE 11 rue Principale 57790 FRAQUELFING	E	132	PRE DU BOIS	P01	10	80		10	80	
133	M DAVINROY/OLIVIER 44 Route de Lorquin 57790 FRAQUELFING	E	133	PRE DU BOIS	P01	51	70		51	70	
134	M MAYEUR DENIS GILBERT et son épouse COMMERET PAULETTE 1 rue du Donon 57560 NIDERHOFF	E	134	PRE DU BOIS	P01	34	90		34	90	

**SYNDICAT DES EAUX DE LORQUIN GONDREXANGE**

**ETAT PARCELLAIRE ZONE B**

Désignation du point d'eau Forages LG1 - LG2 - LG3

Commune de NIDERHOFF

N° du Plan	Identité des propriétaires	Indication cadastrales						Em p r i s e			
		S°	N°	Lieu-dit	Nature et classe	Contenance			Surface		
						ha	a	ca	ha	a	ca
135	MME RIVARD/MARIE France 1 rue du Docteur Crevaux 57790 LORQUIN	E	135	PRE DU BOIS	P01	55	30		55	30	
143	M WELSCH/ANDRE ANTOINE et son épouse BENA MARIE THERESE 3 rue de l'Eglise 57560 NIDERHOFF	E	143	PRE DU BOIS	T01	6	90		6	90	
152	M SEYER/JACQUES et son épouse LAURENT MARIE THERESE 13 Grand'Rue 57560 NIDERHOFF	E	152	PRE DU BOIS	P01	42	50		42	50	



**SYNDICAT DES EAUX DE LORQUIN GONDREXANGE**

**ETAT PARCELLAIRE ZONE B**

Désignation du point d'eau Forages LG1 - LG2 - LG3

Commune de NIDERHOFF

N° du Plan	Identité des propriétaires	Indication cadastrales						Em p r i s e			
		S°	N°	Lieu-dit	Nature et classe	Contenance			Surface		
						ha	a	ca	ha	a	ca
203	MME THIAVILLE/PIERRE ADRIEN née CLOCHETTE MONIQUE 7 rue du Donon 57560 NIDERHOFF	E	203	DERRIERE LE MOULIN	VE01		4	79		4	79
204	MME THIAVILLE/PIERRE ADRIEN née CLOCHETTE MONIQUE 7 rue du Donon 57560 NIDERHOFF	E	204	DERRIERE LE MOULIN	VE01		1	21		1	21
205	M SEYER/CHRISTIAN ANDRE 13 Grand'Rue 57560 NIDERHOFF	E	205	DERRIERE LE MOULIN	T01		92	92		92	92

**SYNDICAT DES EAUX DE LORQUIN GONDREXANGE**

**ETAT PARCELLAIRE ZONE B**

Désignation du point d'eau Forages LG1 - LG2 - LG3

Commune de NIDERHOFF

N° du Plan	Identité des propriétaires	Indication cadastrales						Em p r i s e			
		S°	N°	Lieu-dit	Nature et classe	Contenance			Surface		
						ha	a	ca	ha	a	ca
206	DEPARTEMENT DE LA MOSELLE POUR SES CHEMINS DEPARTEMENTAUX 9 place de la Préfecture 57000 METZ	E	206	DERRIERE LE MOULIN	T01		0	38		0	38
208	COMMUNE DE NIDERHOFF 42 Grand'Rue 57560 NIDERHOFF	E	208	DERRIERE LE MOULIN	Sol		0	15		0	15
210	M SEYER/CHRISTIAN ANDRE 13 Grand'Rue 57560 NIDERHOFF	E	210	PRE DU BOIS	T01		8	74		8	74
211	M SEYER/CHRISTIAN ANDRE 13 Grand'Rue 57560 NIDERHOFF	E	211	PRE DU BOIS	T01		1	27		1	27

**SYNDICAT DES EAUX DE LORQUIN GONDREXANGE**

**ETAT PARCELLAIRE ZONE B**

Désignation du point d'eau Forages LG1 - LG2 - LG3

Commune de NIDERHOFF

N° du Plan	Identité des propriétaires	Indication cadastrales						Em p r i s e			
		S°	N°	Lieu-dit	Nature et classe	Contenance			Surface		
						ha	a	ca	ha	a	ca
213	DEPARTEMENT DE LA MOSELLE POUR SES CHEMINS DEPARTEMENTAUX 9 place de la Préfecture 57000 METZ	E	213	PRE DU BOIS	T01	0	68		0	68	
214	M WELSCH/ANDRE ANTOINE et son épouse BENA MARIE THERESE 3 rue de l'Eglise 57560 NIDERHOFF	E	214	PRE DU BOIS	T01	5	63		5	63	
215	DEPARTEMENT DE LA MOSELLE POUR SES CHEMINS DEPARTEMENTAUX 9 place de la Préfecture 57000 METZ	E	215	PRE DU BOIS	T01	0	32		0	32	

**SYNDICAT DES EAUX DE LORQUIN GONDREXANGE**

**ETAT PARCELLAIRE ZONE B**

Désignation du point d'eau Forages LG1 - LG2 - LG3

Commune de NIDERHOFF

N° du Plan	Identité des propriétaires	Indication cadastrales							Em p r i s e		
		S°	N°	Lieu-dit	Nature et classe	Contenance			Surface		
						ha	a	ca	ha	a	ca
216	M KLING/JEAN HERMANN et son épouse FEUTRIE COLETTE ANNY 8 rue Chateaubriand 57400 SARREBOURG M GEORGES/MAXIME JOSEPH et son épouse KLING MARIE IRENE 38 rue du Général Rampton 57560 ABRESCHVILLER	E	216	PRE DU BOIS	T01	1	09	58	1	09	58
217	DEPARTEMENT DE LA MOSELLE POUR SES CHEMINS DEPARTEMENTAUX 9 place de la Préfecture 57000 METZ	E	217	PRE DU BOIS	T01	2	32		2	32	

**SYNDICAT DES EAUX DE LORQUIN GONDREXANGE**

**ETAT PARCELLAIRE ZONE B**

Désignation du point d'eau Forages LG1 - LG2 - LG3

Commune de NIDERHOFF

N° du Plan	Identité des propriétaires	Indication cadastrales						Em p r i s e			
		S°	N°	Lieu-dit	Nature et classe	Contenance			Surface		
						ha	a	ca	ha	a	ca
218	M SEYER/JACQUES et son épouse LAURENT MARIE THERESE 13 grand rue 57560 NIDERHOFF	E	218	PRE DU BOIS	P01	14	73		14	73	
219	M SEYER/JACQUES et son épouse LAURENT MARIE THERESE 13 grand rue 57560 NIDERHOFF	E	219	PRE DU BOIS	P01	0	37		0	37	
220	M SEYER/EUGENE et son épouse CHERRIERE MARIE CECILE 13 grand rue 57560 NIDERHOFF	E	220	PRE DU BOIS	P01	16	81		16	81	
221	DEPARTEMENT DE LA MOSELLE POUR SES CHEMINS DEPARTEMENTAUX 9 place de la Préfecture 57000 METZ	E	221	PRE DU BOIS	P01	0	51		0	51	

**SYNDICAT DES EAUX DE LORQUIN GONDREXANGE**

**ETAT PARCELLAIRE ZONE B**

Désignation du point d'eau Forages LG1 - LG2 - LG3

Commune de NIDERHOFF

N° du Plan	Identité des propriétaires	Indication cadastrales						Em p r i s e			
		S°	N°	Lieu-dit	Nature et classe	Contenance			Surface		
						ha	a	ca	ha	a	ca
222	M SEYER/CHRISTIAN ANDRE 13 Grand'Rue 57560 NIDERHOFF	E	222	PRE DU BOIS	P01	5	59		5	59	
223	DEPARTEMENT DE LA MOSELLE POUR SES CHEMINS DEPARTEMENTAUX 9 place de la Préfecture 57000 METZ	E	223	PRE DU BOIS	P01	0	19		0	19	
224	M MAYEUR DENIS GILBERT et son épouse COMMERET PAULETTE 1 rue du Donon 57560 NIDERHOFF	E	224	PRE DU BOIS	P01	10	54		10	54	

**SYNDICAT DES EAUX DE LORQUIN GONDREXANGE**

**ETAT PARCELLAIRE ZONE B**

Désignation du point d'eau Forages LG1 - LG2 - LG3

Commune de NIDERHOFF

N° du Plan	Identité des propriétaires	Indication cadastrales						Em p r i s e			
		S°	N°	Lieu-dit	Nature et classe	Contenance			Surface		
						ha	a	ca	ha	a	ca
225	DEPARTEMENT DE LA MOSELLE POUR SES CHEMINS DEPARTEMENTAUX 9 place de la Préfecture 57000 METZ	E	225	PRE DU BOIS	P01	0	36		0	36	
226	M GAUTHIER/JEROME 21 rue Principale 57790 FRAQUELFING	E	226	PRE DU BOIS	P01	10	51		10	51	
227	DEPARTEMENT DE LA MOSELLE POUR SES CHEMINS DEPARTEMENTAUX 9 place de la Préfecture 57000 METZ	E	227	PRE DU BOIS	P01	0	39		0	39	

**SYNDICAT DES EAUX DE LORQUIN GONDREXANGE**

**ETAT PARCELLAIRE ZONE B**

Désignation du point d'eau Forages LG1 - LG2 - LG3

Commune de NIDERHOFF

N° du Plan	Identité des propriétaires	Indication cadastrales						Em p r i s e			
		S°	N°	Lieu-dit	Nature et classe	Contenance			Surface		
						ha	a	ca	ha	a	ca
228	M GRANDGEORGES/PIERRE MARIE et son épouse THIAVILLE REGINE 56 Grand'Rue 57560 NIDERHOFF	E	228	PRE DU BOIS	P01	41	98		41	98	
229	DEPARTEMENT DE LA MOSELLE POUR SES CHEMINS DEPARTEMENTAUX 9 place de la Préfecture 57000 METZ	E	229	PRE DU BOIS	P01	1	12		1	12	
230	M GAUTHIER/FLORIAN 21 rue Principale 57790 FRAQUELFING	E	230	DERRIERE LE MOULIN	P01	1	45		1	45	
231	M GAUTHIER/FLORIAN 21 rue Principale 57790 FRAQUELFING	E	231	DERRIERE LE MOULIN	P01	16	29		16	29	



**SYNDICAT DES EAUX DE LORQUIN GONDREXANGE**

**ETAT PARCELLAIRE ZONE B**

Désignation du point d'eau Forages LG1 - LG2 - LG3

Commune de NIDERHOFF

N° du Plan	Identité des propriétaires	Indication cadastrales						Em p r i s e			
		S°	N°	Lieu-dit	Nature et classe	Contenance			Surface		
						ha	a	ca	ha	a	ca
232	M MAYEUR DENIS GILBERT et son épouse COMMERET PAULETTE 1 rue du Donon 57560 NIDERHOFF	E	232	DERRIERE LE MOULIN	P01	13	46		13	46	
233	S I E de LORQUIN/GONDREXANGE 2 rue Docteur Lorain 57790 LORQUIN	E	233	DERRIERE LE MOULIN	P01	0	32		0	32	
236	M GAUTHIER/FLORIAN 21 rue Principale 57790 FRAQUELFING	E	236	DERRIERE LE MOULIN	P01	21	36		21	36	

**SYNDICAT DES EAUX DE LORQUIN GONDREXANGE**

**ETAT PARCELLAIRE ZONE B**

Désignation du point d'eau Forages LG1 - LG2 - LG3

Commune de NIDERHOFF

N° du Plan	Identité des propriétaires	Indication cadastrales						Em p r i s e			
		S°	N°	Lieu-dit	Nature et classe	Contenance			Surface		
						ha	a	ca	ha	a	ca
237	M VINCKEL/MICHEL et MLE BERLOCHER/PASCALE BEATRICE 17 rue du Moulin 57560 NIDERHOFF	E	237	DERRIERE LE MOULIN	Futaie	36	10		36	10	
238	COMMUNE DE NIDERHOFF 42 Grand'Rue 57560 NIDERHOFF	E	238	DERRIERE LE MOULIN	Sol	12	93		12	93	
239	M SEYER/CHRISTIAN ANDRE 13 Grand'Rue 57560 NIDERHOFF	E	239	PRE DU BOIS	T01	12	42		12	42	

