

DEPARTEMENT DE LA MOSELLE

COMMUNE DE NIDERHOFF

COMMUNE DE LAFRIMBOLLE

Syndicat intercommunal des eaux de lorquin gondrexange

DOSSIER DE DECLARATION D'UTILITE PUBLIQUE

*des travaux de dérivation des eaux

* d' établissement des périmètres de protection des points d' eau

Désignation des points d' eau :

Forage LG1

Forage LG2

Forage LG3

Le 08 Mars 2018

DEPARTEMENT DE LA MOSELLE
COMMUNE DE NIDERHOFF ET LAFRIMBOLLE

PERIMETRE DE PROTECTION

Echelle 1/ 25 000

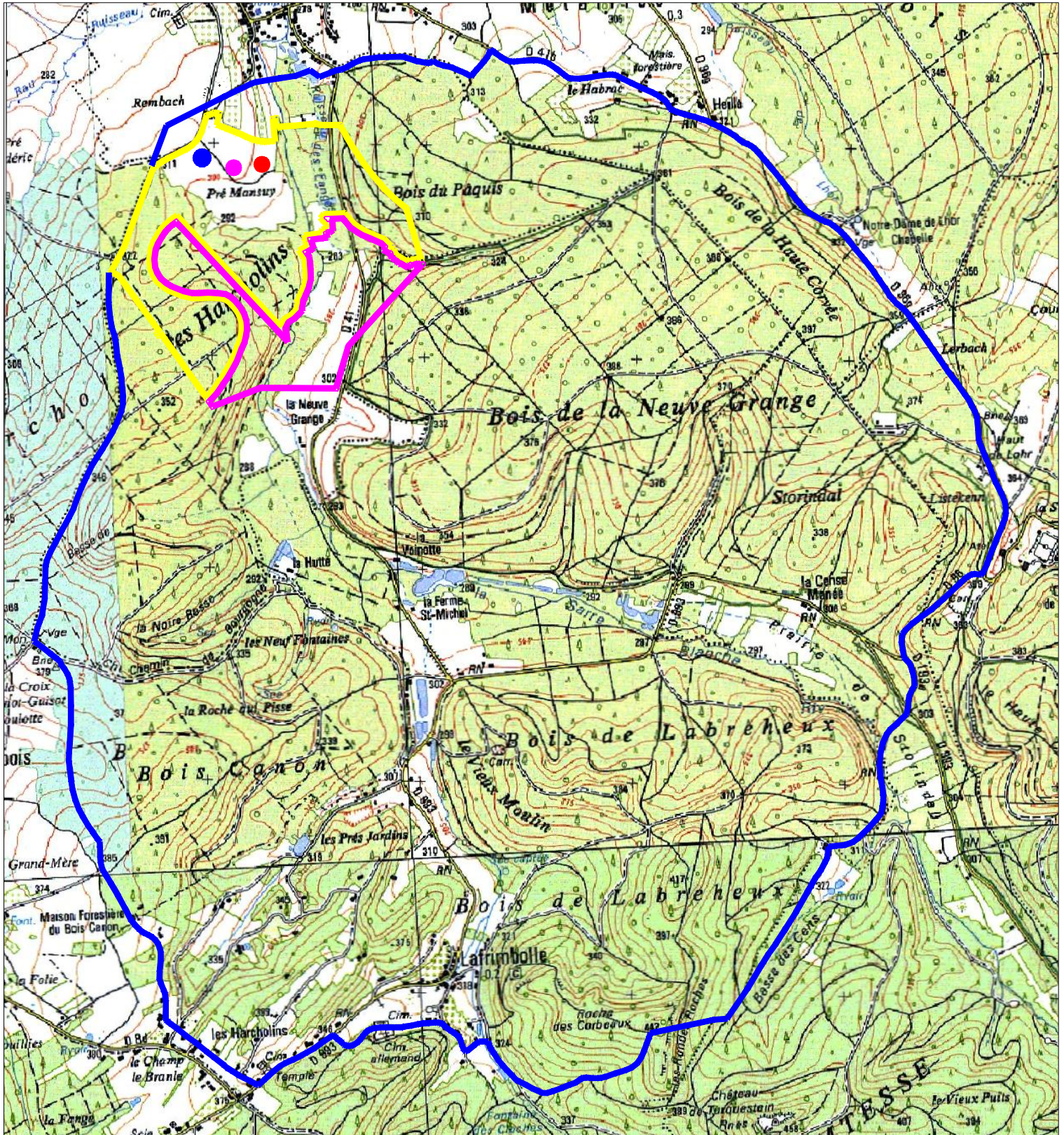

- Forage LG1
- Forage LG2
- Forage LG3

Périmètre rapproché Zone B
Périmètre rapproché Zone A
Périmètre éloigné



DEPARTEMENT DE LA MOSELLE

COMMUNE DE NIDERHOFF

PLAN PARCELLAIRE

PERIMETRE DE PROTECTION

DES CAPTAGES D'EAU

Périmètre immédiat

Forage LG1

Dessiné le :	24 Juillet 2009	Première édition
Modifié le :		
Modifié le :		
Modifié le :		

ECHELLE:1/1000

Dessiné par : gs

PLAN N° 15285 - 36189



LAMBERT - Géomètres-Experts
STRASBOURG • BRUMATH • SARREBOURG • SARRE - UNION

www.lambert-geometre.fr

SARREBOURG - 57400 - 43, avenue du Général de Gaulle - 03.87.23.71.73 - sarrebourg@lambert-geometre.fr

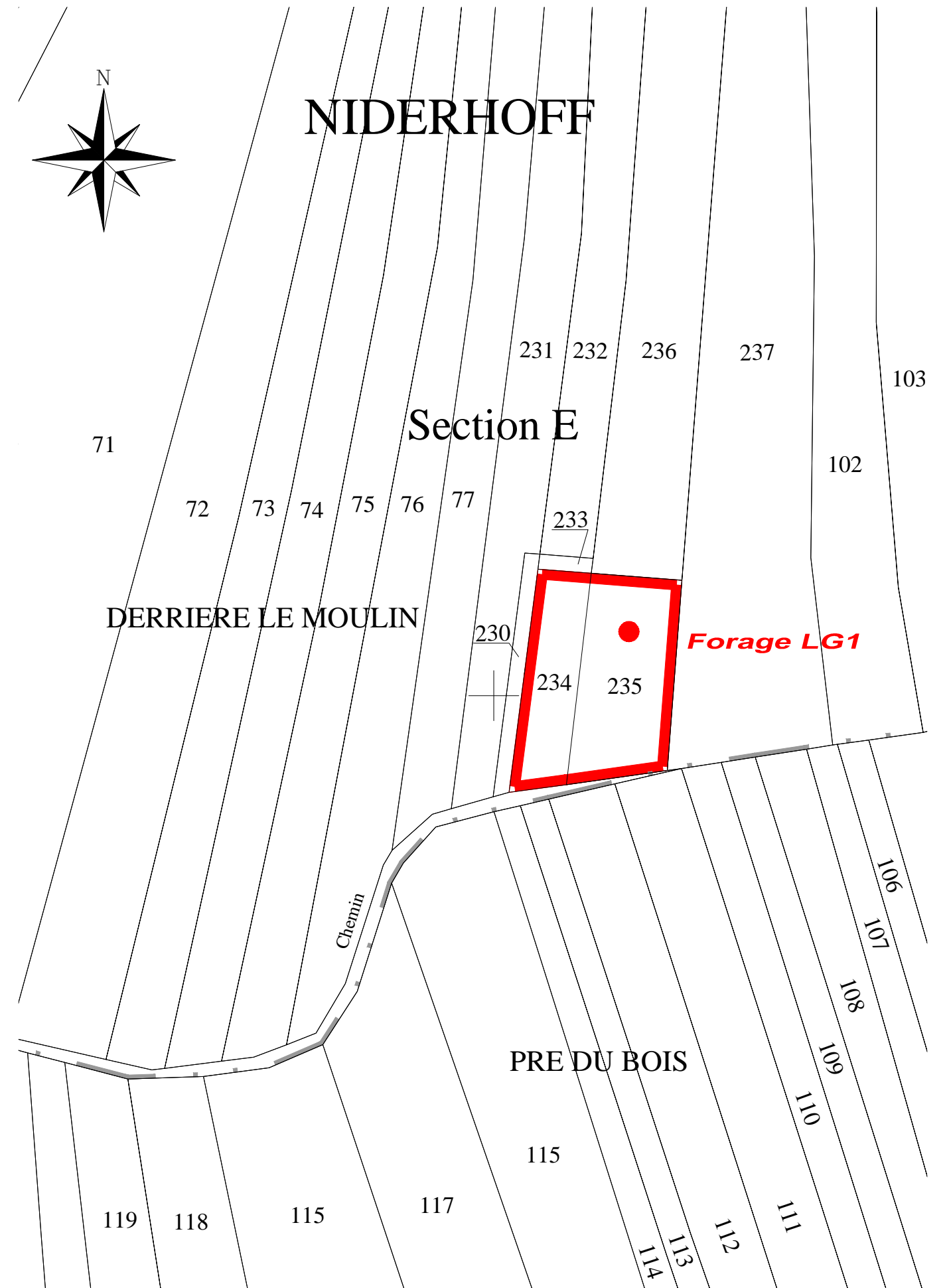

DEPARTEMENT DE LA MOSELLE

COMMUNE DE NIDERHOFF

PLAN PARCELLAIRE

PERIMETRE DE PROTECTION

DES CAPTAGES D'EAU

Périmètre immédiat

Forage LG2

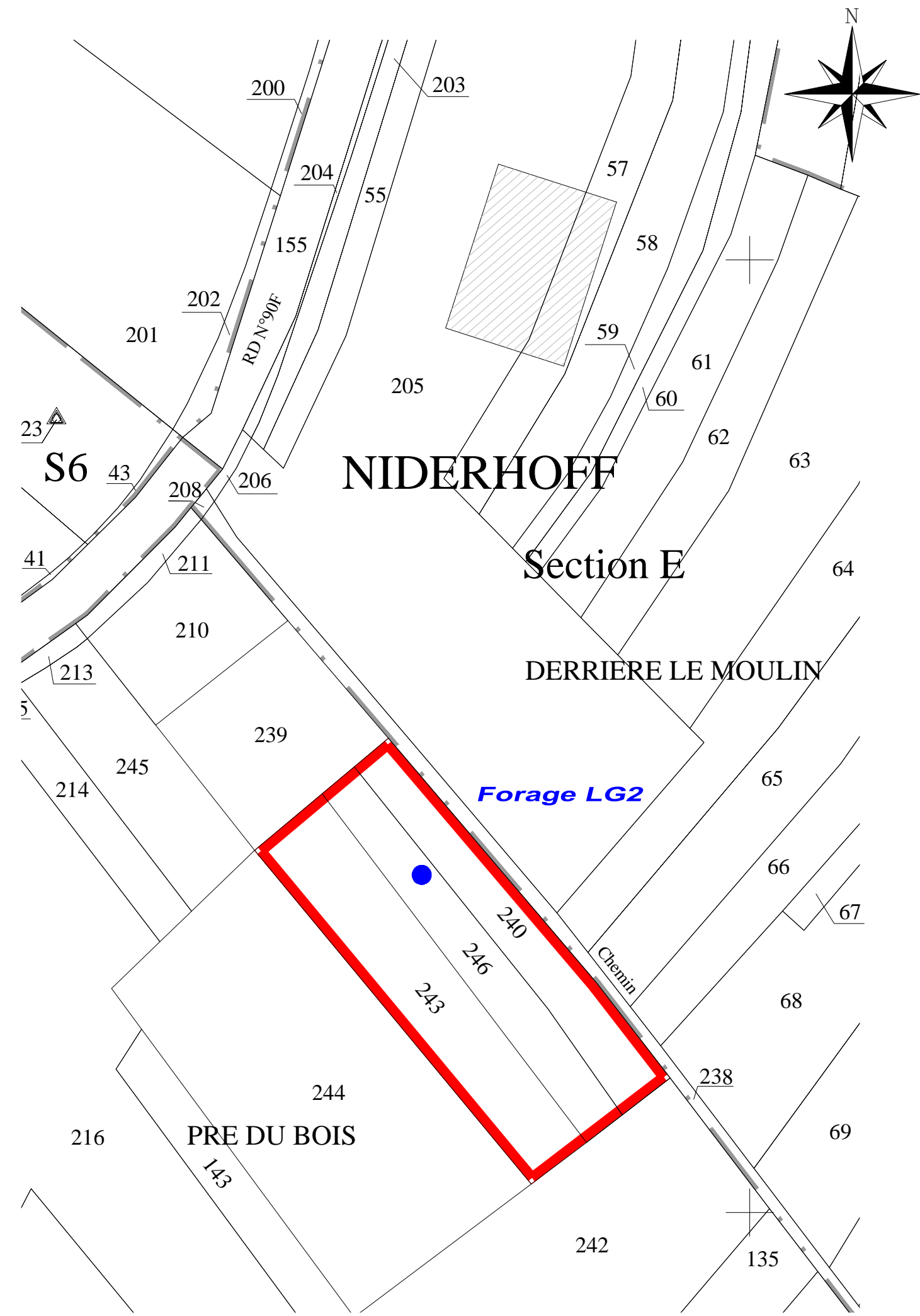

Dessiné le :	24 Juillet 2009	Première édition
Modifié le :		
Modifié le :		
Modifié le :		

ECHELLE:1/1000

Dessiné par : gs
PLAN N° 15285 -36189

DEPARTEMENT DE LA MOSELLE

COMMUNE DE NIDERHOFF

PLAN PARCELLAIRE

PERIMETRE DE PROTECTION

DES CAPTAGES D'EAU

Périmètre immédiat

Forage LG3

Dessiné le :	06 Mars 2018	Première édition
Modifié le :		
Modifié le :		
Modifié le :		

ECHELLE:1/1000

Dessiné par : gs



LAMBERT - Géomètres-Experts
STRASBOURG • BRUMATH • SARREBOURG • SARRE - UNION

www.lambert-geometre.fr

SARREBOURG - 57400 - 43, avenue du Général de Gaulle - 03.87.23.71.73 - sarrebourg@lambert-geometre.fr

PLAN N° 15285

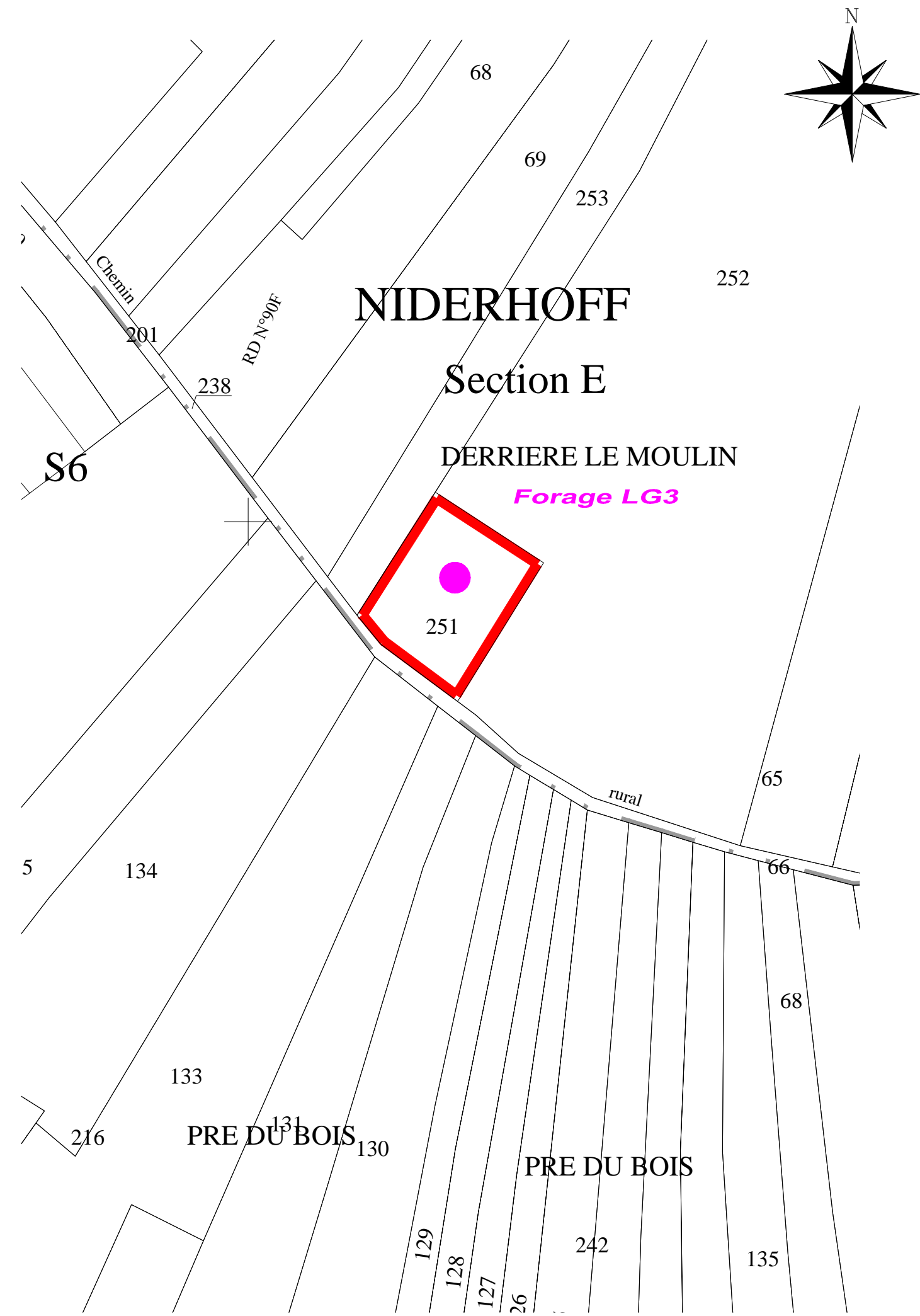

DEPARTEMENT DE LA MOSELLE

COMMUNE DE NIDERHOFF

Annexé à la carte communale de Lafrimbolle par mise à jour par arrêté municipal du 08 juin 2020

PLAN PARCELLAIRE

**PÉRIMÈTRE DE PROTECTION
DES CAPTAGES D'EAU**

- Périmètre rapproché Zone A
- Périmètre rapproché Zone B
- Périmètre immédiat ———

Dessiné le :	24 Juillet 2009	Première édition
Modifié le :	06 Mars 2018	
Modifié le :		
Modifié le :		

ECHELLE: 1/2000

Dessiné par : gs
PLAN N° 15285 - 36189

LAMBERT - Géomètres-Experts
STRASBOURG • BRUMATH • SARREBOURG • SARRE-UNION
www.lambert-geometre.fr
SARREBOURG - 57400 - 43, avenue du Général de Gaulle - 03.87.23.71.73 - sarrebourg@lambert-geometre.fr

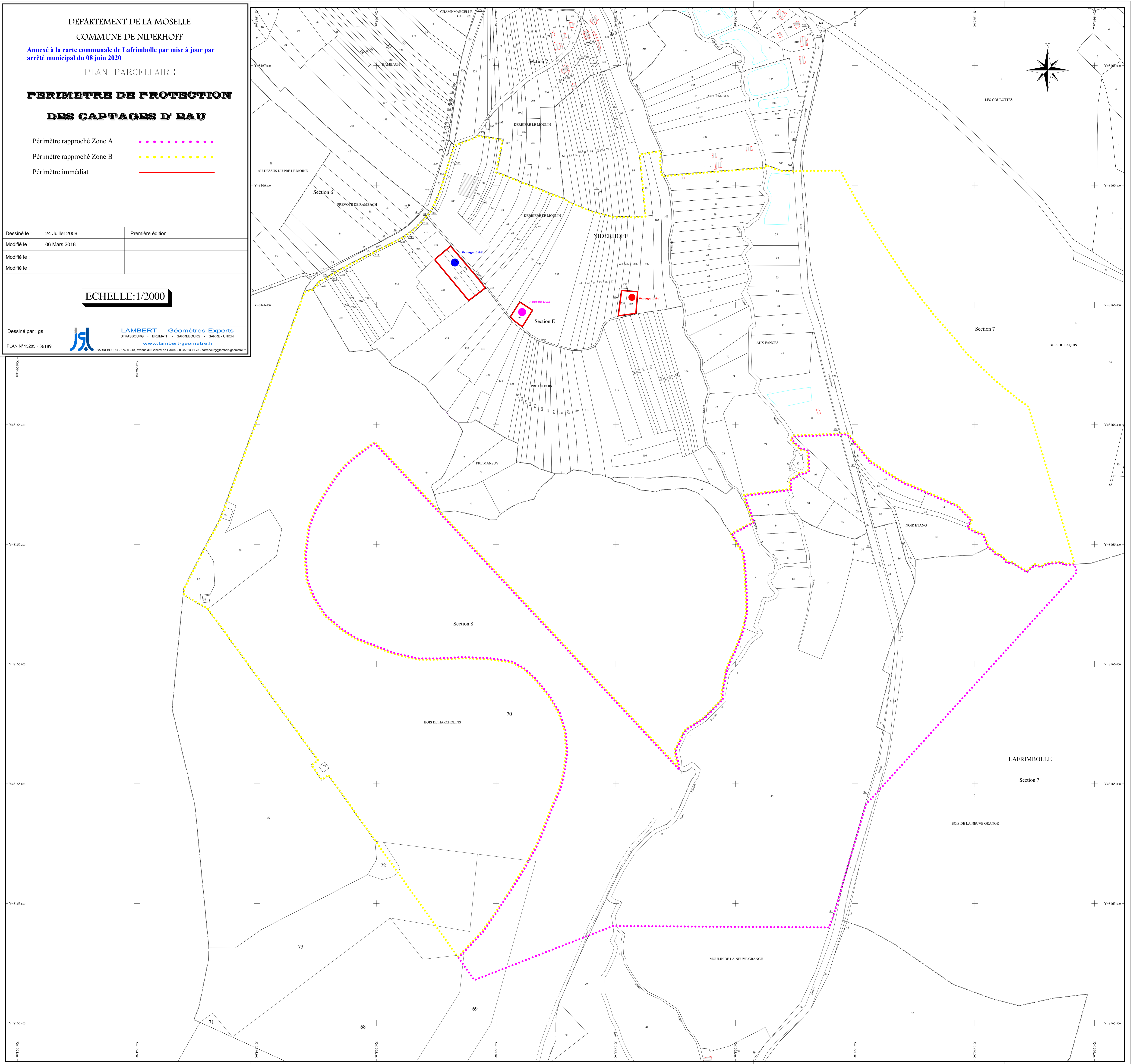

INSTAURATION DE PERIMETRES DE PROTECTION DES POINTS D'EAU

Syndicat intercommunal des eaux de lorquin gondrexange

Appellation des points d'eau Forage LG1 - Forage LG2 - Forage LG3
situés à NIDERHOFF.....

Communes intéressées par les périmètres de protection

NIDERHOFF et LAFRIMBOLLE.....

Nombre de propriétaires 61

RECAPITULATIF

Périmètre de protection	Nombre de parcelles	Superficie totale	Superficie dans la commune de	
			NIDERHOFF	LAFRIMBOLLE
Immédiate (1)	6	55 a 68	NIDERHOFF	LAFRIMBOLLE
			55 a 68	
Rapprochée Zone A (2)	53	52 ha 21 a 52	40 ha 74 a 68	11 ha 46 a 84
Rapprochée Zone B (3)	140	75 ha 83 a 79	75 ha 83 a 79	
Eloignée (4)				
Total	199 (1)+(2)+(3)	128 ha 60 a 99 (1)+(2)+(3)+(4)	117 ha 14 a 15	11 ha 46 a 84
			(1)+(2)+(3)+(4)	(1)+(2)+(3)+(4)

SYNDICAT DES EAUX DE LORQUIN GONDREXANGE

ETAT PARCELLAIRE DE PROTECTION IMMEDIATE

Désignation du point d'eau Forage LG1

Commune de NIDERHOFF

N° du Plan	Identité des propriétaires	Indication cadastrales						Em p r i s e			
		S°	N°	Lieu-dit	Nature et classe	Contenance			Surface		
						ha	a	ca	ha	a	ca
234	S I E de LORQUIN/GONDREXANGE 2 rue Docteur Lorai 57790 LORQUIN	E	234	Derrière le Moulin	Pré		4	76		4	76
235	S I E de LORQUIN/GONDREXANGE 2 rue Docteur Lorain 57790 LORQUIN	E	235	Derrière le Moulin	Pré		7	60		7	60
	Superficie total						12	36		12	36
	Nombre de parcelles	2									

SYNDICAT DES EAUX DE LORQUIN GONDREXANGE

ETAT PARCELLAIRE DE PROTECTION IMMEDIATE

Désignation du point d'eau Forage LG2

Commune de NIDERHOFF

N° du Plan	Identité des propriétaires	Indication cadastrales						Em p r i s e			
		S°	N°	Lieu-dit	Nature et classe	Contenance			Surface		
						ha	a	ca	ha	a	ca
240	S I E de LORQUIN/GONDREXANGE 2 rue Docteur Lorain 57790 LORQUIN	E	240	Pré du Bois	Terre	9	60		9	60	
243	S I E de LORQUIN/GONDREXANGE 2 rue Docteur Lorain 57790 LORQUIN	E	243	Pré du Bois	Terre	15	10		15	10	
246	S I E de LORQUIN/GONDREXANGE 2 rue Docteur Lorain 57790 LORQUIN	E	246	Pré du Bois	Terre	9	60		9	60	
	Superficie total					34	30		34	30	
	Nombre de parcelles			3							

SYNDICAT DES EAUX DE LORQUIN GONDREXANGE

ETAT PARCELLAIRE DE PROTECTION RAPPROCHEE ZONE A

Désignation du point d'eau Forages LG1 - LG2 - LG3

Commune de LAFRIMBOLE

N° du Plan	Identité des propriétaires	Indication cadastrales						Em p r i s e			
		S°	N°	Lieu-dit	Nature et classe	Contenance			Surface		
						ha	a	ca	ha	a	ca
4	DEPARTEMENT DE LA MOSELLE 9 place de la préfecture 57000 METZ	7	4	BOIS DE LA NEUVE GRANGE	BF1	23	97		13	97	
5	DEPARTEMENT DE LA MOSELLE 9 place de la préfecture 57000 METZ	7	5	BOIS DE LA NEUVE GRANGE	BF1	0	71		0	71	
6	DEPARTEMENT DE LA MOSELLE 9 place de la préfecture 57000 METZ	7	6	BOIS DE LA NEUVE GRANGE	BF1	0	24		0	24	
8	DEPARTEMENT DE LA MOSELLE 9 place de la préfecture 57000 METZ	7	8	BOIS DE LA NEUVE GRANGE	BF1	9	84		9	84	

SYNDICAT DES EAUX DE LORQUIN GONDREXANGE

ETAT PARCELLAIRE ZONE A

Désignation du point d'eau Forages LG1 - LG2 - LG3

Commune de NIDERHOFF

N° du Plan	Identité des propriétaires	Indication cadastrales						Em prise			
		S°	N°	Lieu-dit	Nature et classe	Contenance			Surface		
						ha	a	ca	ha	a	ca
34	MME FISSON GILBERTE MARIE EP PERRIN JACQUES 9 grand rue 57560 VOYER	7	34	NOIR ETANG	BR01	17	82		17	82	
35	M MARCHAL DENIS 18 rue de l'Eglise NIDERHOFF	7	35	NOIR ETANG	BR01	11	88		11	88	
36	GROUPEMENT FORESTIER DU PAQUIS MICHAUT ARNAUD 10 rue des Dominicains 54000 NANCY	7	36	NOIR ETANG	BR01	33	32		33	32	
					B99	49	96		49	96	
37	M MOSIMANN/ANDRE EP KARL Ferme de Neuve Grange 57560 NIDERHOFF	7	37	NOIR ETANG	BR01	2	97		2	97	
38	COMMUNE DE NIDERHOFF Grand'Rue 57560 NIDERHOFF	7	38	NOIR ETANG	Sol	4	94		4	94	

SYNDICAT DES EAUX DE LORQUIN GONDREXANGE

ETAT PARCELLAIRE ZONE A

Désignation du point d'eau Forages LG1 - LG2 - LG3

Commune de NIDERHOFF

N° du Plan	Identité des propriétaires	Indication cadastrales						Em p r i s e			
		S°	N°	Lieu-dit	Nature et classe	Contenance			Surface		
						ha	a	ca	ha	a	ca
39	COMMUNE DE NIDERHOFF Grand'Rue 57560 NIDERHOFF	7	39	NOIR ETANG	Sol	1	22		1	22	
46	M DESIRO Robert et son épouse BOSCOLO Maristella 17 rue des Roses 57970 ILLANGE	7	46	AUX FANGES	BT02	16	01		16	01	
75	COMMUNE DE NIDERHOFF Grand'Rue 57560 NIDERHOFF	7	75	AUX FANGES	P03	25	34		25	34	
78	M SCHNOERING/PHILIPPE EDOUARD MARC KILIEN GEORGES EP TEITEN SABINE Che d'Imling 57400 SARREBOURG	7	78	NOIR ETANG	BR01	2	04		2	04	

SYNDICAT DES EAUX DE LORQUIN GONDREXANGE

ETAT PARCELLAIRE ZONE A

Désignation du point d'eau Forages LG1 - LG2 - LG3

Commune de NIDERHOFF

N° du Plan	Identité des propriétaires	Indication cadastrales						Em prise			
		S°	N°	Lieu-dit	Nature et classe	Contenance			Surface		
						ha	a	ca	ha	a	ca
79	DEPARTEMENT DE LA MOSELLE POUR SES CHEMINS DEPARTEMENTAUX 9 place de la Préfecture 57000 METZ	7	79	NOIR ETANG	Sol	1	52		1	52	
80	M SIMON/ANDRE EUGENE EP HIPY VICTORINE 37 GR GRAND' RUE 57560 NIDERHOFF MME HIPY/VICTORINE/ EP SIMON ANDRE 37 GR GRAND' RUE 57560 NIDERHOFF	7	80	NOIR ETANG	BR01	12	38		12	38	
81	DEPARTEMENT DE LA MOSELLE POUR SES CHEMINS DEPARTEMENTAUX 9 place de la Préfecture 57000 METZ	7	81	NOIR ETANG	Sol	0	40		0	40	

SYNDICAT DES EAUX DE LORQUIN GONDREXANGE

ETAT PARCELLAIRE ZONE A

Désignation du point d'eau Forages LG1 - LG2 - LG3

Commune de NIDERHOFF

N° du Plan	Identité des propriétaires	Indication cadastrales						Em p r i s e			
		S°	N°	Lieu-dit	Nature et classe	Contenance			Surface		
						ha	a	ca	ha	a	ca
82	COMMUNE DE NIDERHOFF Grand'Rue 57560 NIDERHOFF	7	82	NOIR ETANG	Sol	3	98		3	98	
83	DEPARTEMENT DE LA MOSELLE POUR SES CHEMINS DEPARTEMENTAUX 9 place de la Préfecture 57000 METZ	7	83	NOIR ETANG	Sol	0	40		0	40	
84	M ISSENBECK/BERNARD MAURICE 23 RUE CHASSEPOT 67190 MUTZIG	7	84	NOIR ETANG	BT02	10	28		10	28	
85	DEPARTEMENT DE LA MOSELLE POUR SES CHEMINS DEPARTEMENTAUX 9 place de la Préfecture 57000 METZ	7	85	NOIR ETANG	Sol	1	98		1	98	

SYNDICAT DES EAUX DE LORQUIN GONDREXANGE

ETAT PARCELLAIRE ZONE A

Désignation du point d'eau Forages LG1 - LG2 - LG3

Commune de NIDERHOFF

N° du Plan	Identité des propriétaires	Indication cadastrales						Em p r i s e			
		S°	N°	Lieu-dit	Nature et classe	Contenance			Surface		
						ha	a	ca	ha	a	ca
86	GROUPEMENT FORESTIER DU PAQUIS MICHAUT ARNAUD 10 rue des Dominicains 54000 NANCY	7	86	NOIR ETANG	Futaie - Bois	11	09		11	09	
87	DEPARTEMENT DE LA MOSELLE POUR SES CHEMINS DEPARTEMENTAUX 9 place de la Préfecture 57000 METZ	7	87	NOIR ETANG	Sol	1	05		1	05	
89	DEPARTEMENT DE LA MOSELLE POUR SES CHEMINS DEPARTEMENTAUX 9 place de la Préfecture 57000 METZ	7	89	AUX FANGES	sol	0	03		0	03	

SYNDICAT DES EAUX DE LORQUIN GONDREXANGE

ETAT PARCELLAIRE ZONE A

Désignation du point d'eau Forages LG1 - LG2 - LG3

Commune de NIDERHOFF

N° du Plan	Identité des propriétaires	Indication cadastrales						Em prise			
		S°	N°	Lieu-dit	Nature et classe	Contenance			Surface		
						ha	a	ca	ha	a	ca
94	M MAYEUR BERNARD MICHEL et son épouse MATHIS YVETTE 10 impasse de Halmoze 57560 NIDERHOFF	7	94	AUX FANGES	BT02	37	74		37	74	
95	M CHERRIERE/MARCEL MAURICE 4 rue du Moulin 57560 NIDERHOFF	7	95	AUX FANGES	BR01	29	42		29	42	
97	M DESIRO Robert et son épouse BOSCOLO Maristella 17 rue des Roses 57970 ILLANGE	7	97	AUX FANGES	BT02	26	11		26	11	
96	DEPARTEMENT DE LA MOSELLE POUR SES CHEMINS DEPARTEMENTAUX 9 place de la Préfecture 57000 METZ	7	96	AUX FANGES	sol	0	04		0	04	

SYNDICAT DES EAUX DE LORQUIN GONDREXANGE

ETAT PARCELLAIRE ZONE A

Désignation du point d'eau Forages LG1 - LG2 - LG3

Commune de NIDERHOFF

N° du Plan	Identité des propriétaires	Indication cadastrales						Em p r i s e			
		S°	N°	Lieu-dit	Nature et classe	Contenance			Surface		
						ha	a	ca	ha	a	ca
98	M ISSENBECK/BERNARD MAURICE 23 rue Chassepot 67190 MUTZIG	7	98	AUX FANGES	E01 T02 P02		15 54 78	44 30 84		40	98
99	DEPARTEMENT DE LA MOSELLE POUR SES CHEMINS DEPARTEMENTAUX 9 place de la Préfecture 57000 METZ	7	99	AUX FANGES	Sol		3	59		1	29
66	M KLEINE/ROLAND GERARD 7a Halmoze 57560 SAINT-QUIRIN MME KLEINE/MYRIAM MARIE 20 rue de la Maison Rouge 51110 AUMENANCOURT MME KLEINE/VALERIE MARIE THERESE 75a Allée des Etoiles	8	66	MOULIN DE LA NEUVE GRANGE	BR01		32	39		32	39

SYNDICAT DES EAUX DE LORQUIN GONDREXANGE

ETAT PARCELLAIRE ZONE A

Désignation du point d'eau Forages LG1 - LG2 - LG3

Commune de NIDERHOFF

N° du Plan	Identité des propriétaires	Indication cadastrales						Em p r i s e			
		S°	N°	Lieu-dit	Nature et classe	Contenance			Surface		
						ha	a	ca	ha	a	ca
67	COMMUNE DE NIDERHOFF Grand'Rue 57560 NIDERHOFF	8	67	MOULIN DE LA NEUVE GRANGE	BR01	27	00		27	00	
8	M WALTERSPERGER/JEAN MARIE DOMINIQUE et son épouse WORMS SANDRINE Malgre Colle 57790 NITTING	8	8	MOULIN DE LA NEUVE GRANGE	BT02	9	06		9	06	
9	M CHERRIERE/MARCEL MAURICE 4 rue du Moulin 57560 NIDERHOFF	8	9	MOULIN DE LA NEUVE GRANGE	BR1	22	73		22	73	
10	M CHERRIERE MARCEL MAURICE 4 rue du Moulin 57560 NIDERHOFF	8	10	MOULIN DE LA NEUVE GRANGE	BR1	19	96		19	96	

SYNDICAT DES EAUX DE LORQUIN GONDREXANGE

ETAT PARCELLAIRE ZONE A

Désignation du point d'eau Forages LG1 - LG2 - LG3

Commune de NIDERHOFF

N° du Plan	Identité des propriétaires	Indication cadastrales						Em prise			
		S°	N°	Lieu-dit	Nature et classe	Contenance			Surface		
						ha	a	ca	ha	a	ca
11	M SCHNOERING PHILIPPE EDOUARD Chemin d'Imling 57400 SARREBOURG	8	11	MOULIN DE LA NEUVE GRANGE	BT02	12	46		12	46	
12	M SCHNOERING PHILIPPE EDOUARD Chemin d'Imling 57400 SARREBOURG	8	12	MOULIN DE LA NEUVE GRANGE	BT02	20	06		20	06	
13	M SCHNOERING PHILIPPE EDOUARD Chemin d'Imling 57400 SARREBOURG	8	13	MOULIN DE LA NEUVE GRANGE	BT02	1	22	69	1	22	69
16	M CHRISTOPHE ROGER ARMAND et son épouse CHTIEJ ANNE 52 Grand'rue NIDERHOFF	8	16	MOULIN DE LA NEUVE GRANGE	P02	27	47		27	47	

SYNDICAT DES EAUX DE LORQUIN GONDREXANGE

ETAT PARCELLAIRE ZONE A

Désignation du point d'eau Forages LG1 - LG2 - LG3

Commune de NIDERHOFF

N° du Plan	Identité des propriétaires	Indication cadastrales						Em p r i s e			
		S°	N°	Lieu-dit	Nature et classe	Contenance			Surface		
						ha	a	ca	ha	a	ca
29	M VAN HAAREN/HUGUES Ferme Cambreholtz 57790 LORQUIN BIANCATO/CAROLINE 27 rue Pierre Marie 57560 ABRESCHVILLER	8	29	MOULIN DE LA NEUVE GRANGE	Friche	4	01	28	12	74	
31	M VAN HAAREN/ANDRE ARMAND et son épouse WAGNER MONIQUE Ferme Cambreholtz 57790 LORQUIN	8	31	MOULIN DE LA NEUVE GRANGE	BT02	12	48	12	48		
32	DEPARTEMENT DE LA MOSELLE POUR SES CHEMINS DEPARTEMENTAUX 9 place de la Préfecture 57000 METZ	8	32	MOULIN DE LA NEUVE GRANGE	Sol	0	44	0	44		

SYNDICAT DES EAUX DE LORQUIN GONDREXANGE

ETAT PARCELLAIRE ZONE A

Désignation du point d'eau Forages LG1 - LG2 - LG3

Commune de NIDERHOFF

N° du Plan	Identité des propriétaires	Indication cadastrales						Em prise			
		S°	N°	Lieu-dit	Nature et classe	Contenance			Surface		
						ha	a	ca	ha	a	ca
33	M VAN HAAREN/ANDRE ARMAND et son épouse WAGNER MONIQUE Ferme Cambreholtz 57790 LORQUIN	8	33	MOULIN DE LA NEUVE GRANGE	P02	23	55		23	55	
34	DEPARTEMENT DE LA MOSELLE POUR SES CHEMINS DEPARTEMENTAUX 9 place de la Préfecture 57000 METZ	8	34	MOULIN DE LA NEUVE GRANGE	Sol	5	65		5	65	
37	dePARTEMENT DE LA MOSELLE POUR SES CHEMINS DEPARTEMENTAUX 9 place de la Préfecture 57000 METZ	8	37	MOULIN DE LA NEUVE GRANGE	Sol	4	18		4	18	
	M VAN HAAREN/HUGUES Ferme Cambreholtz 57790				P02	13	93	18	8	98	57

SYNDICAT DES EAUX DE LORQUIN GONDREXANGE

ETAT PARCELLAIRE ZONE A

Désignation du point d'eau Forages LG1 - LG2 - LG3

Commune de NIDERHOFF

N° du Plan	Identité des propriétaires	Indication cadastrales						Em p r i s e			
		S°	N°	Lieu-dit	Nature et classe	Contenance			Surface		
						ha	a	ca	ha	a	ca
45	LORQUIN BIANCATO\CAROLINE 27 rue Pierre Marie 57560 ABRESCHVILLER	8	45	MOULIN DE LA NEUVE GRANGE	Friche	7	49	92	7	49	92
46	M VAN HAAREN/HUGUES Ferme Cambreholtz 57790 LORQUIN BIANCATO\CAROLINE 27 rue Pierre Marie 57560 ABRESCHVILLER	8	46	MOULIN DE LA NEUVE GRANGE	P02		2	20		2	20
68	SNC DU BOIS DES HARCHOLINS L'Artois Espace Pont De Flandre 11 rue de Cambrai PARIS 19ème	8	68	BOIS DES HARCHOLINS	Futaie - Bois	6	03	01		0	96
69	SNC DU BOIS DES HARCHOLINS L'Artois Espace Pont De Flandre 11 rue de Cambrai PARIS 19ème	8	69	BOIS DES HARCHOLINS	Futaie - Bois	4	20	85		90	44

SYNDICAT DES EAUX DE LORQUIN GONDREXANGE

ETAT PARCELLAIRE ZONE A

Désignation du point d'eau Forages LG1 - LG2 - LG3

Commune de NIDERHOFF

N° du Plan	Identité des propriétaires	Indication cadastrales						Em p r i s e			
		S°	N°	Lieu-dit	Nature et classe	Contenance			Surface		
						ha	a	ca	ha	a	ca
70	SNC DU BOIS DES HARCHOLINS L'Artois Espace Pont De Flandre 11 rue de Cambrai PARIS 19ème	8	70	BOIS DES HARCHOLINS	Futaie - Bois	57	67	44	16	24	45
	Superficie total					101	43	18	40	74	68
	Nombre de parcelles			47							

SYNDICAT DES EAUX DE LORQUIN GONDREXANGE

ETAT PARCELLAIRE ZONE B

Désignation du point d'eau Forages LG1 - LG2 - LG3

Commune de NIDERHOFF

N° du Plan	Identité des propriétaires	Indication cadastrales						Em p r i s e			
		S°	N°	Lieu-dit	Nature et classe	Contenance			Surface		
						ha	a	ca	ha	a	ca
47	M DESIRO Robert et son épouse BOSCOLO Maristella 17 rue des Roses 57970 ILLANGE	7	47	AUX FANGES	BT02	3	93		3	93	
49	CHERRIERE/DOMINIQUE rue du Moulin 57560 NIDERHOFF	7	49	AUX FANGES	BT02	70	10		70	10	
50	M GROMFELD/JACKY et son épouse MAYEUR BERNADETTE 2 impasse de Halmoze	7	50	AUX FANGES	BT02	31	07		31	07	
51	M CHERRIERE/MARCEL 4 rue du Moulin 57560 NIDERHOFF	7	51	AUX FANGES	BT02	29	36		29	36	

SYNDICAT DES EAUX DE LORQUIN GONDREXANGE

ETAT PARCELLAIRE ZONE B

Désignation du point d'eau Forages LG1 - LG2 - LG3

Commune de NIDERHOFF

N° du Plan	Identité des propriétaires	Indication cadastrales						Em p r i s e			
		S°	N°	Lieu-dit	Nature et classe	Contenance			Surface		
						ha	a	ca	ha	a	ca
52	MME BAILLY/MADELEINE 8 rue de Blory 57950 MONTIGNY-LES-METZ	7	52	AUX FANGES	P02	13	52	13	52		
53	M MAYEUR/BERNARD MICHEL et son épouse MATHIS YVETTE 10 impasse de Halmoze 57560 NIDERHOFF	7	53	AUX FANGES	BT02	28	56	28	56		
54	MME AUBERTIN/VINCENT ARTHUR née LICOURT SOLANGE 10 rue de l'Eglise 57690 ELVANGE	7	54	AUX FANGES	BT02	28	67	28	67		

SYNDICAT DES EAUX DE LORQUIN GONDREXANGE

ETAT PARCELLAIRE ZONE B

Désignation du point d'eau Forages LG1 - LG2 - LG3

Commune de NIDERHOFF

N° du Plan	Identité des propriétaires	Indication cadastrales						Em p r i s e			
		S°	N°	Lieu-dit	Nature et classe	Contenance			Surface		
						ha	a	ca	ha	a	ca
55	M DIERZE Pierre et son épouse DASCH PIERRETTE DABO	7	55	AUX FANGES	P02	47	49	47	49		
					E01	29	91	29	91		
56	M ADAM/NATHALIE Domaine de Pixérécourt 54210 MALZEVILLE	7	56	AUX FANGES	BR01	43	95	43	95		
57	M FISSON/ROBERT 34 Grand'Rue 57560 NIDERHOFF	7	57	AUX FANGES	B99	26	83	26	83		
58	MME GRIPOIX/REGINE RENEE 20 rue du Chemin Vert 91800 BRUNOY	7	58	AUX FANGES	BR01	24	25	24	25		

SYNDICAT DES EAUX DE LORQUIN GONDREXANGE

ETAT PARCELLAIRE ZONE B

Désignation du point d'eau Forages LG1 - LG2 - LG3

Commune de NIDERHOFF

N° du Plan	Identité des propriétaires	Indication cadastrales						Em p r i s e			
		S°	N°	Lieu-dit	Nature et classe	Contenance			Surface		
						ha	a	ca	ha	a	ca
59	M MAYEUR/BERNARD MICHEL et son épouse MATHIS YVETTE 10 impasse de Halmoze 57560 NIDERHOFF	7	59	AUX FANGES	B99		23	85		23	85
60	M MAYEUR/BERNARD MICHEL et son épouse MATHIS YVETTE 10 impasse de Halmoze 57560 NIDERHOFF	7	60	AUX FANGES	BR01		21	42		21	42
61	M MAYEUR/BERNARD MICHEL et son épouse MATHIS YVETTE 10 impasse de Halmoze 57560 NIDERHOFF	7	61	AUX FANGES	BR01		4	03		4	03
					B99		16	11		16	11

SYNDICAT DES EAUX DE LORQUIN GONDREXANGE

ETAT PARCELLAIRE ZONE B

Désignation du point d'eau Forages LG1 - LG2 - LG3

Commune de NIDERHOFF

N° du Plan	Identité des propriétaires	Indication cadastrales						Em p r i s e			
		S°	N°	Lieu-dit	Nature et classe	Contenance			Surface		
						ha	a	ca	ha	a	ca
62	M MAYEUR/BERNARD MICHEL et son épouse MATHIS YVETTE 10 impasse de Halmoze 57560 NIDERHOFF	7	62	AUX FANGES	BR01		21	77		21	77
63	M MAYEUR/BERNARD MICHEL et son épouse MATHIS YVETTE 10 impasse de Halmoze 57560 NIDERHOFF	7	63	AUX FANGES	BR01		20	77		20	77
64	MLE REGLER/MARIE FRANCINE 30 Chemin de Lorquin 57790 LANEUVEVILLE LES LORQUIN	7	64	AUX FANGES	BR01		17	74		17	74
					Sol		2	50		2	50

SYNDICAT DES EAUX DE LORQUIN GONDREXANGE

ETAT PARCELLAIRE ZONE B

Désignation du point d'eau Forages LG1 - LG2 - LG3

Commune de NIDERHOFF

N° du Plan	Identité des propriétaires	Indication cadastrales						Em p r i s e			
		S°	N°	Lieu-dit	Nature et classe	Contenance			Surface		
						ha	a	ca	ha	a	ca
65	M PIERRON/MICHEL LOUIS et son épouse BENAD MARIE CLAIRE 3 Route de Niderhoff	7	65	AUX FANGES	BR01	22	06		22	06	
66	M MAYEUR/BERNARD MICHEL et son épouse MATHIS YVETTE 10 impasse de Halmoze 57560 NIDERHOFF	7	66	AUX FANGES	BR03	19	13		19	13	
67	M MAYEUR/BERNARD MICHEL et son épouse MATHIS YVETTE 10 impasse de Halmoze 57560 NIDERHOFF	7	67	AUX FANGES	BR03	28	79		28	79	
68	M MAYEUR/BERNARD MICHEL et son épouse MATHIS YVETTE 10 impasse de Halmoze 57560 NIDERHOFF	7	68	AUX FANGES	BR01	26	60		26	60	

SYNDICAT DES EAUX DE LORQUIN GONDREXANGE

ETAT PARCELLAIRE ZONE B

Désignation du point d'eau Forages LG1 - LG2 - LG3

Commune de NIDERHOFF

N° du Plan	Identité des propriétaires	Indication cadastrales						Em p r i s e			
		S°	N°	Lieu-dit	Nature et classe	Contenance			Surface		
						ha	a	ca	ha	a	ca
69	M GROMFELD/JACKY et son épouse MAYEUR BERNADETTE 2 impasse de Halmoze NIDERHOFF	7	69	AUX FANGES	BT02	45	61		45	61	
70	M PASSALACQUA/JACQUES YVON et son épouse SCHEIDEL YVETTE 4 rue Haute Carrière 54480 CIREY SUR VEZOUZE	7	70	AUX FANGES	BT02	20	13		20	13	
71	M MAYEUR/BERNARD MICHEL et son épouse MATHIS YVETTE 10 impasse de Halmoze 57560 NIDERHOFF	7	71	AUX FANGES	BT02	39	13		39	13	

SYNDICAT DES EAUX DE LORQUIN GONDREXANGE

ETAT PARCELLAIRE ZONE B

Désignation du point d'eau Forages LG1 - LG2 - LG3

Commune de NIDERHOFF

N° du Plan	Identité des propriétaires	Indication cadastrales						Em p r i s e			
		S°	N°	Lieu-dit	Nature et classe	Contenance			Surface		
						ha	a	ca	ha	a	ca
72	M MAYEUR/BERNARD MICHEL et son épouse MATHIS YVETTE 10 impasse de Halmoze 57560 NIDERHOFF	7	72	AUX FANGES	BT02	16	83		16	83	
73	MME RIVARD/MARIE France 1 rue du Docteur Crevaux 57790 LORQUIN	7	73	AUX FANGES	BR01	34	55		34	55	
74	COMMUNE DE NIDERHOFF Grand'Rue 57560 NIDERHOFF	7	74	AUX FANGES	P03	85	57		85	57	
					BR01	17	22		17	22	
					BT02	17	87		17	87	
					B99	9	26		9	26	
					B99	9	61		9	61	

SYNDICAT DES EAUX DE LORQUIN GONDREXANGE

ETAT PARCELLAIRE ZONE B

Désignation du point d'eau Forages LG1 - LG2 - LG3

Commune de NIDERHOFF

N° du Plan	Identité des propriétaires	Indication cadastrales							Em p r i s e			
		S°	N°	Lieu-dit	Nature et classe	Contenance			Surface			
						ha	a	ca	ha	a	ca	
76	GROUPEMENT FORESTIER DU PAQUIS - MICHAUT Robert 10 rue de Dominicains 54000 NANCY	7	76	AUX FANGES	BR01	22	07	83	12	66	48	
					BR01			30				00
					BR01			80				00
					BR01			16				00
					B99	33	11	73				
					B99			45				00
					B99	1	20	00				
					B99			24				00
77	DEPARTEMENT DE LA MOSELLE POUR SES CHEMINS DEPARTEMENTAUX 9 place de la Préfecture 57000 METZ	7	77	BOIS DU PAQUIS	Sol			40	71	40	71	
92	M ISSENBECK/BERNARD MAURICE 23 rue Chassepot 57100 MUTZIG	7	98	AUX FANGES	E01			15	44	15	44	
					T02			54	30	54	30	
					P02			78	84	37	86	

SYNDICAT DES EAUX DE LORQUIN GONDREXANGE

ETAT PARCELLAIRE ZONE B

Désignation du point d'eau Forages LG1 - LG2 - LG3

Commune de NIDERHOFF

N° du Plan	Identité des propriétaires	Indication cadastrales						Em p r i s e			
		S°	N°	Lieu-dit	Nature et classe	Contenance			Surface		
						ha	a	ca	ha	a	ca
93	DEPARTEMENT DE LA MOSELLE POUR SES CHEMINS DEPARTEMENTAUX 9 place de la Préfecture 57000 METZ	7	99	AUX FANGES	Sol	3	59		2	30	
2	M GAUTHIER/JEROME 21 rue Principale 57790 FRAQUELFING	8	2	PRE MANSUY	BR01	46	63		46	63	
3	M PFEIFFER/THARCISSE MARIE ROGER et son épouse THOMAS SONIA 1 rue Principale 57635 VIEUX-LIXHEIM	8	3	PRE MANSUY	BR01	47	97		47	97	

SYNDICAT DES EAUX DE LORQUIN GONDREXANGE

ETAT PARCELLAIRE ZONE B

Désignation du point d'eau Forages LG1 - LG2 - LG3

Commune de NIDERHOFF

N° du Plan	Identité des propriétaires	Indication cadastrales							Em p r i s e		
		S°	N°	Lieu-dit	Nature et classe	Contenance			Surface		
						ha	a	ca	ha	a	ca
4	<p>M AUBERTIN/VINCENT ARTHUR et son épouse LICOURT SOLANGE 10 rue de l'Eglise 57690 ELVANGE</p> <p>M AUBERTIN/DANIEL 1 rue du Col Driant 54280 MONCEL-SUR-SEILLE</p> <p>MLE AUBERTIN/BERNARD PIERRE MARIE Manufacture D'orgues Ancien Prieuré 39700 COURTEFONTAINE</p> <p>MME AUBERTIN/MARIE HELENE Pavillon 2 26 allée de Roissy 93190 LIVRY GARGAN</p> <p>M AUBERTIN/DOMINIQUE MARIE JOSEPH 4 rue de Laorraine 57690 ELVANGE</p>	8	4	PRE MANSUY	BR01	42	23		42	23	

SYNDICAT DES EAUX DE LORQUIN GONDREXANGE

ETAT PARCELLAIRE ZONE B

Désignation du point d'eau Forages LG1 - LG2 - LG3

Commune de NIDERHOFF

N° du Plan	Identité des propriétaires	Indication cadastrales						Em p r i s e			
		S°	N°	Lieu-dit	Nature et classe	Contenance			Surface		
						ha	a	ca	ha	a	ca
5	MME BRESSOLETTE/GILBERT née BORIE/ELISE 34 avenue Cap de Croix 06100 NICE M BROSSOLETTE/ALAIN MME BRESSOLETTE/MICHELE	8	5	PRE MANSUY	BR01	56	58		56	58	
6	M KLEINE/ROLAND 7a Halmoze 57560 METAIRIES SAINT QUIRIN MME KLEINE/MYRIAM 20 rue de la maison rouge 51110 AMENANCOURT MME KLEINE/VALERIE rte Bécélière 37130 CINQ MARS LA PILE	8	6	MOULIN DE LA NEUVE GRANGE	T03	63	86		63	86	

SYNDICAT DES EAUX DE LORQUIN GONDREXANGE

ETAT PARCELLAIRE ZONE B

Désignation du point d'eau Forages LG1 - LG2 - LG3

Commune de NIDERHOFF

N° du Plan	Identité des propriétaires	Indication cadastrales						Em p r i s e			
		S°	N°	Lieu-dit	Nature et classe	Contenance			Surface		
						ha	a	ca	ha	a	ca
53	DEPARTEMENT DE LA MOSELLE 9 place de la Préfecture 57000 METZ	8	53	BOIS DES HARCHOLINS	BR03	1	50		1	50	
54	DEPARTEMENT DE LA MOSELLE 9 place de la Préfecture 57000 METZ	8	54	BOIS DES HARCHOLINS	BR03	1	50		1	50	
55	ASSOCIATION FONCIERE DU BOIS DES HARCHOLINS	8	55	BOIS DES HARCHOLINS	BR03	2	91		2	91	
57	ASSOCIATION FONCIERE DU BOIS DES HARCHOLINS	8	57	BOIS DES HARCHOLINS	Futaie	28	33		28	33	
58	ASSOCIATION FONCIERE DU BOIS DES HARCHOLINS	8	58	BOIS DES HARCHOLINS	Futaie	1	17	65	1	17	65

SYNDICAT DES EAUX DE LORQUIN GONDREXANGE

ETAT PARCELLAIRE ZONE B

Désignation du point d'eau Forages LG1 - LG2 - LG3

Commune de NIDERHOFF

N° du Plan	Identité des propriétaires	Indication cadastrales						Em p r i s e			
		S°	N°	Lieu-dit	Nature et classe	Contenance			Surface		
						ha	a	ca	ha	a	ca
68	SNC DU BOIS DES HARCHOLINS L'Artois Espace Pont De Flandre 11 rue de Cambrai PARIS 19ème	8	68	BOIS DES HARCHOLINS	Futaie - Bois	6	03	01	0	16	
69	SNC DU BOIS DES HARCHOLINS L'Artois Espace Pont De Flandre 11 rue de Cambrai PARIS 19ème	8	69	BOIS DES HARCHOLINS	Futaie - Bois	4	20	85	88	43	
70	SNC DU BOIS DES HARCHOLINS L'Artois Espace Pont De Flandre 11 rue de Cambrai PARIS 19ème	8	70	BOIS DES HARCHOLINS	Futaie - Bois	57	67	44	23	60	19

SYNDICAT DES EAUX DE LORQUIN GONDREXANGE

ETAT PARCELLAIRE ZONE B

Désignation du point d'eau Forages LG1 - LG2 - LG3

Commune de NIDERHOFF

N° du Plan	Identité des propriétaires	Indication cadastrales						Em p r i s e				
		S°	N°	Lieu-dit	Nature et classe	Contenance			Surface			
						ha	a	ca	ha	a	ca	
72	SNC DU BOIS DES HARCHOLINS L'Artois Espace Pont De Flandre 11 rue de Cambrai PARIS 19ème	8	72	BOIS DES HARCHOLINS	Futaie - Bois		19	50		5	58	
73	SNC DU BOIS DES HARCHOLINS L'Artois Espace Pont De Flandre 11 rue de Cambrai PARIS 19ème	8	73	BOIS DES HARCHOLINS	Futaie - Bois		5	53	16	1	42	75
55	M SEYER/CHRISTIAN ANDRE 13 grand rue 57560 NIDERHOFF	E	55	DERRIERE LE MOULIN	VE01			6	00		6	00
57	M SEYER/CHRISTIAN ANDRE 13 grand rue 57560 NIDERHOFF	E	57	DERRIERE LE MOULIN	T01			14	00		14	00

SYNDICAT DES EAUX DE LORQUIN GONDREXANGE

ETAT PARCELLAIRE ZONE B

Désignation du point d'eau Forages LG1 - LG2 - LG3

Commune de NIDERHOFF

N° du Plan	Identité des propriétaires	Indication cadastrales						Em p r i s e			
		S°	N°	Lieu-dit	Nature et classe	Contenance			Surface		
						ha	a	ca	ha	a	ca
58	M SEYER/CHRISTIAN ANDRE 13 grand rue 57560 NIDERHOFF	E	58	DERRIERE LE MOULIN	T01	16	50		16	50	
59	M SEYER/CHRISTIAN ANDRE 13 grand rue 57560 NIDERHOFF	E	59	DERRIERE LE MOULIN	T01	5	90		5	90	
60	M SEYER/CHRISTIAN ANDRE 13 grand rue 57560 NIDERHOFF	E	60	DERRIERE LE MOULIN	T01	5	90		5	90	
61	M SEYER/CHRISTIAN ANDRE 13 grand rue 57560 NIDERHOFF	E	61	DERRIERE LE MOULIN	T01	12	10		12	10	
62	M SEYER/JACQUES et son épouse LAURENT MARIE THERESE 13 grand rue 57560 NIDERHOFF	E	62	DERRIERE LE MOULIN	T01	12	10		12	10	

SYNDICAT DES EAUX DE LORQUIN GONDREXANGE

ETAT PARCELLAIRE ZONE B

Désignation du point d'eau Forages LG1 - LG2 - LG3

Commune de NIDERHOFF

N° du Plan	Identité des propriétaires	Indication cadastrales						Em p r i s e			
		S°	N°	Lieu-dit	Nature et classe	Contenance			Surface		
						ha	a	ca	ha	a	ca
63	M SEYER/JACQUES et son épouse LAURENT MARIE THERESE 13 grand rue 57560 NIDERHOFF	E	63	DERRIERE LE MOULIN	T01	26	17		26	17	
64	MME SEYER/EUGENE née CHERRIERE MARIE CECILE 13 grand rue 57560 NIDERHOFF	E	64	DERRIERE LE MOULIN	T01	26	17		26	17	
65	M GAUTHIER/FLORIAN 21 rue Principale 57790 FRAQUELFING	E	65	DERRIERE LE MOULIN	P01	25	70		25	70	

SYNDICAT DES EAUX DE LORQUIN GONDREXANGE

ETAT PARCELLAIRE ZONE B

Désignation du point d'eau Forages LG1 - LG2 - LG3

Commune de NIDERHOFF

N° du Plan	Identité des propriétaires	Indication cadastrales						Em p r i s e			
		S°	N°	Lieu-dit	Nature et classe	Contenance			Surface		
						ha	a	ca	ha	a	ca
66	M CLEMENT/PHILIPPE 14 Halmoze 57560 METAIRIES SAINT QUIRIN	E	66	DERRIERE LE MOULIN	P01	19	66		19	66	
67	M MAYEUR DENIS GILBERT et son épouse COMMERET PAULETTE 1 rue du Donon 57560 NIDERHOFF	E	67	DERRIERE LE MOULIN	P01	8	00		8	00	
68	M MAYEUR DENIS GILBERT et son épouse COMMERET PAULETTE 1 rue du Donon 57560 NIDERHOFF	E	68	DERRIERE LE MOULIN	P01	40	90		40	90	

SYNDICAT DES EAUX DE LORQUIN GONDREXANGE

ETAT PARCELLAIRE ZONE B

Désignation du point d'eau Forages LG1 - LG2 - LG3

Commune de NIDERHOFF

N° du Plan	Identité des propriétaires	Indication cadastrales							Em p r i s e		
		S°	N°	Lieu-dit	Nature et classe	Contenance			Surface		
						ha	a	ca	ha	a	ca
69	M BENAD/MARCEL 18 rue de la Roseraie 67201 ECKBOLSHEIM MME BENAD/PATRICIA 1 rue des Colombes 67460 SOUFFELWEYERSHEIM MLE BENAD/CHRISTINE 18 rue de la Roseraie 67201 ECKBOLSHEIM	E	69	DERRIERE LE MOULIN	T01	35	30		35	30	
253	M GAUTHIER/FLORIAN 21 rue Principale 57790 FRAQUELFING	E	253	DERRIERE LE MOULIN	T01	20	40		20	40	
252	M CLEMENT/PHILIPPE 14 Halmoze 57560 METAIRIES SAINT QUIRIN	E	252	DERRIERE LE MOULIN	T01	1	32	88	1	32	88

SYNDICAT DES EAUX DE LORQUIN GONDREXANGE

ETAT PARCELLAIRE ZONE B

Désignation du point d'eau Forages LG1 - LG2 - LG3

Commune de NIDERHOFF

N° du Plan	Identité des propriétaires	Indication cadastrales						Em p r i s e			
		S°	N°	Lieu-dit	Nature et classe	Contenance			Surface		
						ha	a	ca	ha	a	ca
72	M MAYEUR DENIS GILBERT et son épouse COMMERET PAULETTE 1 rue du Donon 57560 NIDERHOFF	E	72	DERRIERE LE MOULIN	P01	38	30		38	30	
73	M MAYEUR DENIS GILBERT et son épouse COMMERET PAULETTE 1 rue du Donon 57560 NIDERHOFF	E	73	DERRIERE LE MOULIN	P01	21	50		21	50	
74	M LICOURT/JEAN et son épouse FISSON ANNETTE 11 route de Lorquin 57560 NIDERHOFF	E	74	DERRIERE LE MOULIN	P01	21	20		21	20	

SYNDICAT DES EAUX DE LORQUIN GONDREXANGE

ETAT PARCELLAIRE ZONE B

Désignation du point d'eau Forages LG1 - LG2 - LG3

Commune de NIDERHOFF

N° du Plan	Identité des propriétaires	Indication cadastrales						Em p r i s e			
		S°	N°	Lieu-dit	Nature et classe	Contenance			Surface		
						ha	a	ca	ha	a	ca
75	M LICOURT/JEAN et son épouse FISSON ANNETTE 11 route de Lorquin 57560 NIDERHOFF	E	75	DERRIERE LE MOULIN	P01	21	10		21	10	
76	M GAUTHIER/FLORIAN 21 rue Principale 57790 FRAQUELFING	E	76	DERRIERE LE MOULIN	P01	20	00		20	00	
77	M GAUTHIER/FLORIAN 21 rue Principale 57790 FRAQUELFING	E	77	DERRIERE LE MOULIN	P01	17	76		17	76	

SYNDICAT DES EAUX DE LORQUIN GONDREXANGE

ETAT PARCELLAIRE ZONE B

Désignation du point d'eau Forages LG1 - LG2 - LG3

Commune de NIDERHOFF

N° du Plan	Identité des propriétaires	Indication cadastrales						Em p r i s e			
		S°	N°	Lieu-dit	Nature et classe	Contenance			Surface		
						ha	a	ca	ha	a	ca
101	M VINCKEL/MICHEL et MLE BERLOCHER/PASCALE BEATRICE 17 rue du Moulin 57560 NIDERHOFF	E	101	DERRIERE LE MOULIN	BR01	11	40		11	40	
102	M VINCKEL/MICHEL et MLE BERLOCHER/PASCALE BEATRICE 17 rue du Moulin 57560 NIDERHOFF	E	102	DERRIERE LE MOULIN	BR01	36	00		36	00	
103	M THIAVILLE/JEAN MARIE 51 L'Aigle 44 Rue d'Erevan 92130 ISSY LES MOULINEAUX M THIAVILLE/PIERRE MARIE 57560 NIDERHOFF MME HOLVECK/AGNES MARIE 17 Place de Chambre 57000 METZ	E	103	DERRIERE LE MOULIN	BR03	38	20		38	20	

SYNDICAT DES EAUX DE LORQUIN GONDREXANGE

ETAT PARCELLAIRE ZONE B

Désignation du point d'eau Forages LG1 - LG2 - LG3

Commune de NIDERHOFF

N° du Plan	Identité des propriétaires	Indication cadastrales						Em p r i s e			
		S°	N°	Lieu-dit	Nature et classe	Contenance			Surface		
						ha	a	ca	ha	a	ca
104	MME HOLVECK/CECILE HELENE 13 Halmoze 57560 METAIRIES SAINT QUIRIN	E	104	PRE DU BOIS	P01	67	32		67	32	
105	M KLEINE/ROLAND GERARD 7a Halmoze 57560 METAIRIES SAINT QUIRIN	E	105	PRE DU BOIS	BT02	24	80		24	80	
106	M GAUTHIER/FLORIAN 21 rue Principale 57790 FRAQUELFING	E	106	PRE DU BOIS	P01	13	90		13	90	
107	MME RIVARD/MARIE France 1 rue du Docteur Crevaux 57790 LORQUIN	E	107	PRE DU BOIS	P01	13	90		13	90	

SYNDICAT DES EAUX DE LORQUIN GONDREXANGE

ETAT PARCELLAIRE ZONE B

Désignation du point d'eau Forages LG1 - LG2 - LG3

Commune de NIDERHOFF

N° du Plan	Identité des propriétaires	Indication cadastrales						Em p r i s e			
		S°	N°	Lieu-dit	Nature et classe	Contenance			Surface		
						ha	a	ca	ha	a	ca
108	M MAYEUR DENIS GILBERT et son épouse COMMERET PAULETTE 1 rue du Donon 57560 NIDERHOFF	E	108	PRE DU BOIS	P01	20	50		20	50	
109	M GAUTHIER/FLORIAN 21 rue Principale 57790 FRAQUELFING	E	109	PRE DU BOIS	P01	16	50		16	50	
110	M SEYER/CHRISTIAN ANDRE 13 grand rue 57560 NIDERHOFF	E	110	PRE DU BOIS	P01	16	50		16	50	
111	M FISSON/ADRIEN 11 route de Lorquin 57560 NIDERHOFF	E	111	PRE DU BOIS	P01	27	00		27	00	

SYNDICAT DES EAUX DE LORQUIN GONDREXANGE

ETAT PARCELLAIRE ZONE B

Désignation du point d'eau Forages LG1 - LG2 - LG3

Commune de NIDERHOFF

N° du Plan	Identité des propriétaires	Indication cadastrales						Em p r i s e			
		S°	N°	Lieu-dit	Nature et classe	Contenance			Surface		
						ha	a	ca	ha	a	ca
112	MME LANG/DANIELLE MARIE 1 route de Lorquin 57560 NIDERHOFF	E	112	PRE DU BOIS	P01	26	90		26	90	
113	M MAYEUR DENIS GILBERT et son épouse COMMERET PAULETTE 1 rue du Donon 57560 NIDERHOFF	E	113	PRE DU BOIS	P01	11	50		11	50	
114	M GAUTHIER/FLORIAN 21 rue Principale 57790 FRAQUELFING	E	114	PRE DU BOIS	P01	12	80		12	80	
115	M MAYEUR DENIS GILBERT et son épouse COMMERET PAULETTE 1 rue du Donon 57560 NIDERHOFF	E	115	PRE DU BOIS	P01	1	73	80	1	73	80

SYNDICAT DES EAUX DE LORQUIN GONDREXANGE

ETAT PARCELLAIRE ZONE B

Désignation du point d'eau Forages LG1 - LG2 - LG3

Commune de NIDERHOFF

N° du Plan	Identité des propriétaires	Indication cadastrales							Em p r i s e		
		S°	N°	Lieu-dit	Nature et classe	Contenance			Surface		
						ha	a	ca	ha	a	ca
116	M MAYEUR DENIS GILBERT et son épouse COMMERET PAULETTE 1 rue du Donon 57560 NIDERHOFF	E	116	PRE DU BOIS	P01	25	90		25	90	
117	M MAYEUR DENIS GILBERT et son épouse COMMERET PAULETTE 1 rue du Donon 57560 NIDERHOFF	E	117	PRE DU BOIS	P01	43	90		43	90	
118	M MAYEUR DENIS GILBERT et son épouse COMMERET PAULETTE 1 rue du Donon 57560 NIDERHOFF	E	118	PRE DU BOIS	P01	40	60		40	60	

SYNDICAT DES EAUX DE LORQUIN GONDREXANGE

ETAT PARCELLAIRE ZONE B

Désignation du point d'eau Forages LG1 - LG2 - LG3

Commune de NIDERHOFF

N° du Plan	Identité des propriétaires	Indication cadastrales						Em p r i s e			
		S°	N°	Lieu-dit	Nature et classe	Contenance			Surface		
						ha	a	ca	ha	a	ca
119	M MAYEUR DENIS GILBERT et son épouse COMMERET PAULETTE 1 rue du Donon 57560 NIDERHOFF	E	119	PRE DU BOIS	P01	36	69		36	69	
120	M MAYEUR DENIS GILBERT et son épouse COMMERET PAULETTE 1 rue du Donon 57560 NIDERHOFF	E	120	PRE DU BOIS	P01	22	50		22	50	
121	M MAYEUR DENIS GILBERT et son épouse COMMERET PAULETTE 1 rue du Donon 57560 NIDERHOFF	E	121	PRE DU BOIS	P01	26	80		26	80	

SYNDICAT DES EAUX DE LORQUIN GONDREXANGE

ETAT PARCELLAIRE ZONE B

Désignation du point d'eau Forages LG1 - LG2 - LG3

Commune de NIDERHOFF

N° du Plan	Identité des propriétaires	Indication cadastrales						Em p r i s e			
		S°	N°	Lieu-dit	Nature et classe	Contenance			Surface		
						ha	a	ca	ha	a	ca
122	M BENAD/JEAN NICOLAS Maison Besancenot Remy 18 place Nationale Jean Jaurès 31800 SAINT-GAUDENS	E	122	PRE DU BOIS	P01	22	90		22	90	
123	M GAUTHIER/FLORIAN 21 rue Principale 57790 FRAQUELFING	E	123	PRE DU BOIS	P01	20	20		20	20	
124	M GAUTHIER/FLORIAN 21 rue Principale 57790 FRAQUELFING	E	124	PRE DU BOIS	P01	22	40		22	40	
125	M GAUTHIER/FLORIAN 21 rue Principale 57790 FRAQUELFING	E	125	PRE DU BOIS	P01	23	70		23	70	
126	M GAUTHIER/FLORIAN 21 rue Principale 57790 FRAQUELFING	E	126	PRE DU BOIS	P01	14	10		14	10	

SYNDICAT DES EAUX DE LORQUIN GONDREXANGE

ETAT PARCELLAIRE ZONE B

Désignation du point d'eau Forages LG1 - LG2 - LG3

Commune de NIDERHOFF

N° du Plan	Identité des propriétaires	Indication cadastrales						Em p r i s e			
		S°	N°	Lieu-dit	Nature et classe	Contenance			Surface		
						ha	a	ca	ha	a	ca
127	M GAUTHIER/FLORIAN 21 rue Principale 57790 FRAQUELFING	E	127	PRE DU BOIS	P01	16	65		16	65	
128	M KLEIN/LOUIS Route de Lorquin 57560 NIDERHOFF	E	128	PRE DU BOIS	P01	11	50		11	50	
129	M PAQUET\CEDRIC 20 rue du Canal HESSE M PAQUET\CEDRIC 20 rue du Canal HESSE	E	129	PRE DU BOIS	P01	11	50		11	50	
130	M GAUTHIER/JEROME 21 rue Principale 57790 FRAQUELFING	E	130	PRE DU BOIS	P01	31	00		31	00	

SYNDICAT DES EAUX DE LORQUIN GONDREXANGE

ETAT PARCELLAIRE ZONE B

Désignation du point d'eau Forages LG1 - LG2 - LG3

Commune de NIDERHOFF

N° du Plan	Identité des propriétaires	Indication cadastrales							Em p r i s e		
		S°	N°	Lieu-dit	Nature et classe	Contenance			Surface		
						ha	a	ca	ha	a	ca
131	M LICOURT/JEAN et son épouse FISSON ANNETTE 11 route de Lorquin 57560 NIDERHOFF	E	131	PRE DU BOIS	P01	30	70		30	70	
132	MME ILLAC/MARIE JULIE 11 rue Principale 57790 FRAQUELFING	E	132	PRE DU BOIS	P01	10	80		10	80	
133	M DAVINROY/OLIVIER 44 Route de Lorquin 57790 FRAQUELFING	E	133	PRE DU BOIS	P01	51	70		51	70	
134	M MAYEUR DENIS GILBERT et son épouse COMMERET PAULETTE 1 rue du Donon 57560 NIDERHOFF	E	134	PRE DU BOIS	P01	34	90		34	90	

SYNDICAT DES EAUX DE LORQUIN GONDREXANGE

ETAT PARCELLAIRE ZONE B

Désignation du point d'eau Forages LG1 - LG2 - LG3

Commune de NIDERHOFF

N° du Plan	Identité des propriétaires	Indication cadastrales						Em p r i s e			
		S°	N°	Lieu-dit	Nature et classe	Contenance			Surface		
						ha	a	ca	ha	a	ca
135	MME RIVARD/MARIE France 1 rue du Docteur Crevaux 57790 LORQUIN	E	135	PRE DU BOIS	P01	55	30		55	30	
143	M WELSCH/ANDRE ANTOINE et son épouse BENA MARIE THERESE 3 rue de l'Eglise 57560 NIDERHOFF	E	143	PRE DU BOIS	T01	6	90		6	90	
152	M SEYER/JACQUES et son épouse LAURENT MARIE THERESE 13 Grand'Rue 57560 NIDERHOFF	E	152	PRE DU BOIS	P01	42	50		42	50	

SYNDICAT DES EAUX DE LORQUIN GONDREXANGE

ETAT PARCELLAIRE ZONE B

Désignation du point d'eau Forages LG1 - LG2 - LG3

Commune de NIDERHOFF

N° du Plan	Identité des propriétaires	Indication cadastrales						Em p r i s e			
		S°	N°	Lieu-dit	Nature et classe	Contenance			Surface		
						ha	a	ca	ha	a	ca
203	MME THIAVILLE/PIERRE ADRIEN née CLOCHETTE MONIQUE 7 rue du Donon 57560 NIDERHOFF	E	203	DERRIERE LE MOULIN	VE01		4	79		4	79
204	MME THIAVILLE/PIERRE ADRIEN née CLOCHETTE MONIQUE 7 rue du Donon 57560 NIDERHOFF	E	204	DERRIERE LE MOULIN	VE01		1	21		1	21
205	M SEYER/CHRISTIAN ANDRE 13 Grand'Rue 57560 NIDERHOFF	E	205	DERRIERE LE MOULIN	T01		92	92		92	92

SYNDICAT DES EAUX DE LORQUIN GONDREXANGE

ETAT PARCELLAIRE ZONE B

Désignation du point d'eau Forages LG1 - LG2 - LG3

Commune de NIDERHOFF

N° du Plan	Identité des propriétaires	Indication cadastrales						Em p r i s e			
		S°	N°	Lieu-dit	Nature et classe	Contenance			Surface		
						ha	a	ca	ha	a	ca
206	DEPARTEMENT DE LA MOSELLE POUR SES CHEMINS DEPARTEMENTAUX 9 place de la Préfecture 57000 METZ	E	206	DERRIERE LE MOULIN	T01		0	38		0	38
208	COMMUNE DE NIDERHOFF 42 Grand'Rue 57560 NIDERHOFF	E	208	DERRIERE LE MOULIN	Sol		0	15		0	15
210	M SEYER/CHRISTIAN ANDRE 13 Grand'Rue 57560 NIDERHOFF	E	210	PRE DU BOIS	T01		8	74		8	74
211	M SEYER/CHRISTIAN ANDRE 13 Grand'Rue 57560 NIDERHOFF	E	211	PRE DU BOIS	T01		1	27		1	27

SYNDICAT DES EAUX DE LORQUIN GONDREXANGE

ETAT PARCELLAIRE ZONE B

Désignation du point d'eau Forages LG1 - LG2 - LG3

Commune de NIDERHOFF

N° du Plan	Identité des propriétaires	Indication cadastrales						Em p r i s e			
		S°	N°	Lieu-dit	Nature et classe	Contenance			Surface		
						ha	a	ca	ha	a	ca
213	DEPARTEMENT DE LA MOSELLE POUR SES CHEMINS DEPARTEMENTAUX 9 place de la Préfecture 57000 METZ	E	213	PRE DU BOIS	T01	0	68		0	68	
214	M WELSCH/ANDRE ANTOINE et son épouse BENA MARIE THERESE 3 rue de l'Eglise 57560 NIDERHOFF	E	214	PRE DU BOIS	T01	5	63		5	63	
215	DEPARTEMENT DE LA MOSELLE POUR SES CHEMINS DEPARTEMENTAUX 9 place de la Préfecture 57000 METZ	E	215	PRE DU BOIS	T01	0	32		0	32	

SYNDICAT DES EAUX DE LORQUIN GONDREXANGE

ETAT PARCELLAIRE ZONE B

Désignation du point d'eau Forages LG1 - LG2 - LG3

Commune de NIDERHOFF

N° du Plan	Identité des propriétaires	Indication cadastrales						Em p r i s e			
		S°	N°	Lieu-dit	Nature et classe	Contenance			Surface		
						ha	a	ca	ha	a	ca
216	M KLING/JEAN HERMANN et son épouse FEUTRIE COLETTE ANNY 8 rue Chateaubriand 57400 SARREBOURG M GEORGES/MAXIME JOSEPH et son épouse KLING MARIE IRENE 38 rue du Général Rampton 57560 ABRESCHVILLER	E	216	PRE DU BOIS	T01	1	09	58	1	09	58
217	DEPARTEMENT DE LA MOSELLE POUR SES CHEMINS DEPARTEMENTAUX 9 place de la Préfecture 57000 METZ	E	217	PRE DU BOIS	T01		2	32		2	32

SYNDICAT DES EAUX DE LORQUIN GONDREXANGE

ETAT PARCELLAIRE ZONE B

Désignation du point d'eau Forages LG1 - LG2 - LG3

Commune de NIDERHOFF

N° du Plan	Identité des propriétaires	Indication cadastrales						Em p r i s e			
		S°	N°	Lieu-dit	Nature et classe	Contenance			Surface		
						ha	a	ca	ha	a	ca
218	M SEYER/JACQUES et son épouse LAURENT MARIE THERESE 13 grand rue 57560 NIDERHOFF	E	218	PRE DU BOIS	P01	14	73		14	73	
219	M SEYER/JACQUES et son épouse LAURENT MARIE THERESE 13 grand rue 57560 NIDERHOFF	E	219	PRE DU BOIS	P01	0	37		0	37	
220	M SEYER/EUGENE et son épouse CHERRIERE MARIE CECILE 13 grand rue 57560 NIDERHOFF	E	220	PRE DU BOIS	P01	16	81		16	81	
221	DEPARTEMENT DE LA MOSELLE POUR SES CHEMINS DEPARTEMENTAUX 9 place de la Préfecture 57000 METZ	E	221	PRE DU BOIS	P01	0	51		0	51	

SYNDICAT DES EAUX DE LORQUIN GONDREXANGE

ETAT PARCELLAIRE ZONE B

Désignation du point d'eau Forages LG1 - LG2 - LG3

Commune de NIDERHOFF

N° du Plan	Identité des propriétaires	Indication cadastrales						Em p r i s e			
		S°	N°	Lieu-dit	Nature et classe	Contenance			Surface		
						ha	a	ca	ha	a	ca
222	M SEYER/CHRISTIAN ANDRE 13 Grand'Rue 57560 NIDERHOFF	E	222	PRE DU BOIS	P01	5	59		5	59	
223	DEPARTEMENT DE LA MOSELLE POUR SES CHEMINS DEPARTEMENTAUX 9 place de la Préfecture 57000 METZ	E	223	PRE DU BOIS	P01	0	19		0	19	
224	M MAYEUR DENIS GILBERT et son épouse COMMERET PAULETTE 1 rue du Donon 57560 NIDERHOFF	E	224	PRE DU BOIS	P01	10	54		10	54	

SYNDICAT DES EAUX DE LORQUIN GONDREXANGE

ETAT PARCELLAIRE ZONE B

Désignation du point d'eau Forages LG1 - LG2 - LG3

Commune de NIDERHOFF

N° du Plan	Identité des propriétaires	Indication cadastrales						Em p r i s e			
		S°	N°	Lieu-dit	Nature et classe	Contenance			Surface		
						ha	a	ca	ha	a	ca
225	DEPARTEMENT DE LA MOSELLE POUR SES CHEMINS DEPARTEMENTAUX 9 place de la Préfecture 57000 METZ	E	225	PRE DU BOIS	P01	0	36		0	36	
226	M GAUTHIER/JEROME 21 rue Principale 57790 FRAQUELFING	E	226	PRE DU BOIS	P01	10	51		10	51	
227	DEPARTEMENT DE LA MOSELLE POUR SES CHEMINS DEPARTEMENTAUX 9 place de la Préfecture 57000 METZ	E	227	PRE DU BOIS	P01	0	39		0	39	

SYNDICAT DES EAUX DE LORQUIN GONDREXANGE

ETAT PARCELLAIRE ZONE B

Désignation du point d'eau Forages LG1 - LG2 - LG3

Commune de NIDERHOFF

N° du Plan	Identité des propriétaires	Indication cadastrales						Em p r i s e			
		S°	N°	Lieu-dit	Nature et classe	Contenance			Surface		
						ha	a	ca	ha	a	ca
228	M GRANDGEORGES/PIERRE MARIE et son épouse THIAVILLE REGINE 56 Grand'Rue 57560 NIDERHOFF	E	228	PRE DU BOIS	P01	41	98		41	98	
229	DEPARTEMENT DE LA MOSELLE POUR SES CHEMINS DEPARTEMENTAUX 9 place de la Préfecture 57000 METZ	E	229	PRE DU BOIS	P01	1	12		1	12	
230	M GAUTHIER/FLORIAN 21 rue Principale 57790 FRAQUELFING	E	230	DERRIERE LE MOULIN	P01	1	45		1	45	
231	M GAUTHIER/FLORIAN 21 rue Principale 57790 FRAQUELFING	E	231	DERRIERE LE MOULIN	P01	16	29		16	29	

SYNDICAT DES EAUX DE LORQUIN GONDREXANGE

ETAT PARCELLAIRE ZONE B

Désignation du point d'eau Forages LG1 - LG2 - LG3

Commune de NIDERHOFF

N° du Plan	Identité des propriétaires	Indication cadastrales						Em p r i s e			
		S°	N°	Lieu-dit	Nature et classe	Contenance			Surface		
						ha	a	ca	ha	a	ca
232	M MAYEUR DENIS GILBERT et son épouse COMMERET PAULETTE 1 rue du Donon 57560 NIDERHOFF	E	232	DERRIERE LE MOULIN	P01	13	46		13	46	
233	S I E de LORQUIN/GONDREXANGE 2 rue Docteur Lorain 57790 LORQUIN	E	233	DERRIERE LE MOULIN	P01	0	32		0	32	
236	M GAUTHIER/FLORIAN 21 rue Principale 57790 FRAQUELFING	E	236	DERRIERE LE MOULIN	P01	21	36		21	36	

SYNDICAT DES EAUX DE LORQUIN GONDREXANGE

ETAT PARCELLAIRE ZONE B

Désignation du point d'eau Forages LG1 - LG2 - LG3

Commune de NIDERHOFF

N° du Plan	Identité des propriétaires	Indication cadastrales						Em p r i s e			
		S°	N°	Lieu-dit	Nature et classe	Contenance			Surface		
						ha	a	ca	ha	a	ca
237	M VINCKEL/MICHEL et MLE BERLOCHER/PASCALE BEATRICE 17 rue du Moulin 57560 NIDERHOFF	E	237	DERRIERE LE MOULIN	Futaie	36	10		36	10	
238	COMMUNE DE NIDERHOFF 42 Grand'Rue 57560 NIDERHOFF	E	238	DERRIERE LE MOULIN	Sol	12	93		12	93	
239	M SEYER/CHRISTIAN ANDRE 13 Grand'Rue 57560 NIDERHOFF	E	239	PRE DU BOIS	T01	12	42		12	42	

