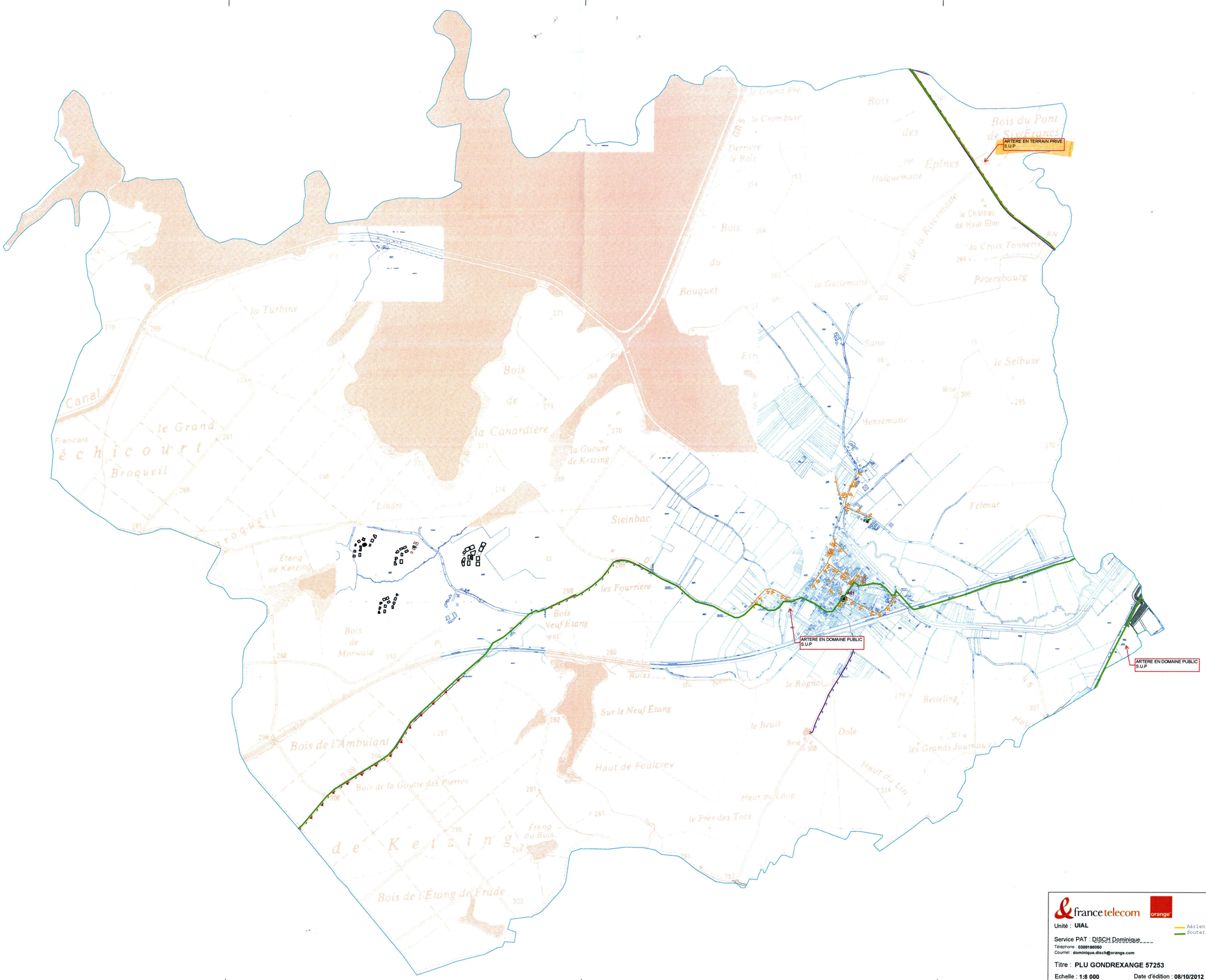

france telecom

orange

Unité : **UIAL**

Aérien
Souterrain

Service PAT : DISCH Dominique

Téléphone : **0388198050**
Courriel : **dominique.disch@orange.com**

Titre : **PLU GONDREXANGE 57253**

Echelle : **1:8 000**
Système : **LAMBERT II Etendu**

Date d'édition : **08/10/2012**
X : _____ Y : _____

Légende

Conduite Allégée Existante

Conduite Enrobée Existante

Artère en Pleine Terre

Artère aérienne Appuis FT et EDF

© France Télécom 2006