



**PRÉFET DE LA MOSELLE**

**Direction Départementale des territoires**  
Service aménagement, biodiversité et eau

**RECEPISSE DE DEPOT DE DOSSIER DE DECLARATION  
CONCERNANT DES TRAVAUX A UN ANCIEN MOULIN SUR LA NIED FRANCAISE  
SUR LA COMMUNE DE CONDE-NORTHEN**

**Dossier n° 57-2016-00448**

**LE PREFET DE LA MOSELLE  
OFFICIER DANS L'ORDRE NATIONAL DE LA LEGION D'HONNEUR  
OFFICIER DANS L'ORDRE NATIONAL DU MERITE**

**CE RECEPISSE ATTESTE DE L'ENREGISTREMENT DE VOTRE DEMANDE MAIS  
N'AUTORISE PAS LE DEMARRAGE DES TRAVAUX**

- VU le code de l'environnement, et notamment les articles L.211-1, L.214-1 à L.214-6 et R.214-1 à R.214-56 ;
- VU le schéma directeur d'aménagement et de gestion des eaux (SDAGE) du bassin Rhin-Meuse ;
- VU le décret du 17 décembre 2015 nommant Monsieur Emmanuel BERTHIER, Préfet de la Moselle ;
- VU l'arrêté DCTAJ n°2016-A-92 du 26 septembre 2016 portant délégation de signature en faveur de Monsieur Björn DESMET Directeur Départemental des Territoires, pour le fonctionnement général de la Direction Départementale des Territoires de la Moselle ;
- VU la déclaration n°2016-DDT/SG/AJC n°8 du 27 septembre 2016 portant subdélégation de signature pour le fonctionnement général de Direction Départementale des Territoires de la Moselle ;
- VU l'arrêté du 28 novembre 2007 fixant les prescriptions générales applicables aux installations, ouvrages, travaux ou activités soumis à déclaration en application des articles L. 214-1 à L. 214-6 du code de l'environnement et relevant de la rubrique 3.1.2.0 (2°) de la nomenclature annexée au tableau de l'article R. 214-1 du code de l'environnement ;
- VU le dossier de déclaration au titre de l'article L. 214-3 du code de l'environnement considéré complet à la date du 21 novembre 2016 présenté par le Syndicat d'Aménagement de la Vallée de la Nied Réunie à BOUZONVILLE enregistré sous le n° 57-2016-00448 ;

**DONNE RECEPISSE DU DEPOT DE SON DOSSIER DE DECLARATION AU PETITIONNAIRE  
SUIVANT :**

**Syndicat d'Aménagement de la Vallée de la Nied Réunie (SAVNR)  
Hôtel de Ville  
1, Place du Général de Gaulle  
BP 5  
57230 BOUZONVILLE**

concernant des travaux à un ancien moulin sur la Nied Française sur la commune de CONDE-NORTHEN.

Les ouvrages constitutifs de ces aménagements entrent dans la nomenclature des opérations soumises à déclaration au titre de l'article L. 214-3 du code de l'environnement. La rubrique concernée à l'article R. 214-1 du code de l'environnement est la suivante :

Rubrique	Intitulé	Arrêté de prescriptions générales à respecter
3.1.2.0	Installations, ouvrages, travaux ou activités conduisant à modifier le profil en long ou le profil en travers du lit mineur d'un cours d'eau, à l'exclusion de ceux visés à la rubrique 3.1.4.0 ou conduisant à la dérivation d'un cours d'eau : Sur une longueur de cours d'eau supérieure ou égale à 100 m (A). Sur une longueur de cours d'eau inférieure à 100 m (D). Le lit mineur d'un cours d'eau est l'espace recouvert par les eaux coulant à pleins bords avant débordement.	Arrêté du 28 novembre 2007

**Le déclarant ne peut pas débiter les travaux avant le 28 janvier 2017** correspondant au délai de deux mois à compter de la date de réception du dossier de déclaration complet durant lequel il peut être fait opposition motivée à la déclaration par l'administration, conformément à l'article R 214-35 du code de l'environnement.

Durant ce délai, il peut être demandé des compléments au déclarant si le dossier n'est pas jugé régulier, il peut être fait opposition à cette déclaration, ou des prescriptions particulières éventuelles peuvent être établies sur lesquelles le déclarant sera alors saisi pour présenter ses observations.

**En l'absence de suite donnée par le service police de l'eau à l'échéance de ce délai, le présent récépissé vaut accord tacite de déclaration.**

A cette échéance, une copie du récépissé sera affichée à la mairie de la commune de CONDE-NORTHEN où cette opération doit être réalisée et le dossier de déclaration sera consultable en mairie pendant une durée minimale d'un mois.

Ces documents seront mis à disposition du public sur le site internet de la préfecture de la Moselle ([www.moselle.gouv.fr](http://www.moselle.gouv.fr) - Territoires – eau et pêche – Décision du domaine de l'eau – déclaration et autorisation) durant une période d'au moins six mois.

Cette décision sera alors susceptible de recours contentieux devant le tribunal administratif de Strasbourg, en application de l'article R.514-3-1 du code de l'environnement, « sans préjudice de l'application des articles L.515-27 et L.553-4, les décisions mentionnées au I de l'article L.514-6 et aux articles L.211-6, L. 214-10 et L.216-2 peuvent être déférées à la juridiction administrative :

- par les tiers, personnes physiques, ou morales, les communes intéressées ou leurs groupements, en raison des inconvénients ou des dangers que le fonctionnement de l'installation présente pour les intérêts mentionnés aux articles L.211-1 et L.511-1 dans un délai d'un an à compter de la publication ou de l'affichage de ces décisions. Toutefois, si la mise en service de l'installation n'est pas intervenue six mois après la publication ou l'affichage de ces décisions, le délai de recours continue à courir jusqu'à l'expiration d'une période de six mois après cette mise en service.

- par les demandeurs ou exploitants, dans un délai de deux mois à compter de la date à laquelle la décision leur a été notifiée. »

**Les ouvrages, les travaux et les conditions de réalisation et d'exploitation doivent être conformes au dossier déposé. L'inobservation des dispositions figurant dans le dossier déposé, pourra entraîner l'application des sanctions prévues à l'article R216-12 du code de l'environnement.**

**Le service de police de l'eau devra être averti de la date de début des travaux ainsi que de la date d'achèvement des ouvrages et le cas échéant de la date de mise en service.**

En application de l'article R. 214-40 du code de l'environnement, toute modification apportée aux ouvrages, installations, à leur mode d'utilisation, à la réalisation des travaux ou à l'aménagement en résultant, à l'exercice des activités ou à leur voisinage et entraînant un changement notable des éléments du dossier de déclaration initiale doit être portée, avant réalisation à la connaissance du préfet qui peut exiger une nouvelle déclaration.

Les agents mentionnés à l'article L. 216-3 du code de l'environnement et notamment ceux chargés de la police de l'eau et des milieux aquatiques auront libre accès aux installations objet de la déclaration à tout moment, dans le cadre d'une recherche éventuelle d'infraction.

Les droits des tiers sont et demeurent expressément réservés.

Le présent récépissé ne dispense en aucun cas le déclarant de faire les déclarations ou d'obtenir les autorisations requises par d'autres réglementations.

A Metz, le 28 novembre 2016

Pour le Préfet et par délégation,

LA RESPONSABLE DE L'UNITÉ POLICE DE L'EAU

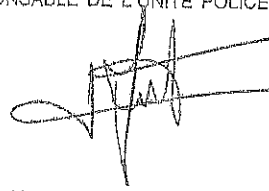

VALERIE ANTOINE-POTIER

Les informations recueillies font l'objet d'un traitement informatique destiné à l'instruction de votre dossier par les agents chargés de la police de l'eau en application du code de l'environnement. Conformément à la loi « Informatique et Liberté » du 6 janvier 1978, vous bénéficiez d'un droit d'accès et de rectification des informations qui vous concernent. Si vous désirez exercer ce droit et obtenir une communication des informations vous concernant, veuillez adresser un courrier au guichet unique de police de l'eau où vous avez déposé votre dossier, à défaut auprès de la direction de l'eau et de la biodiversité du ministère de l'Écologie, du Développement durable, des Transports et du Logement.

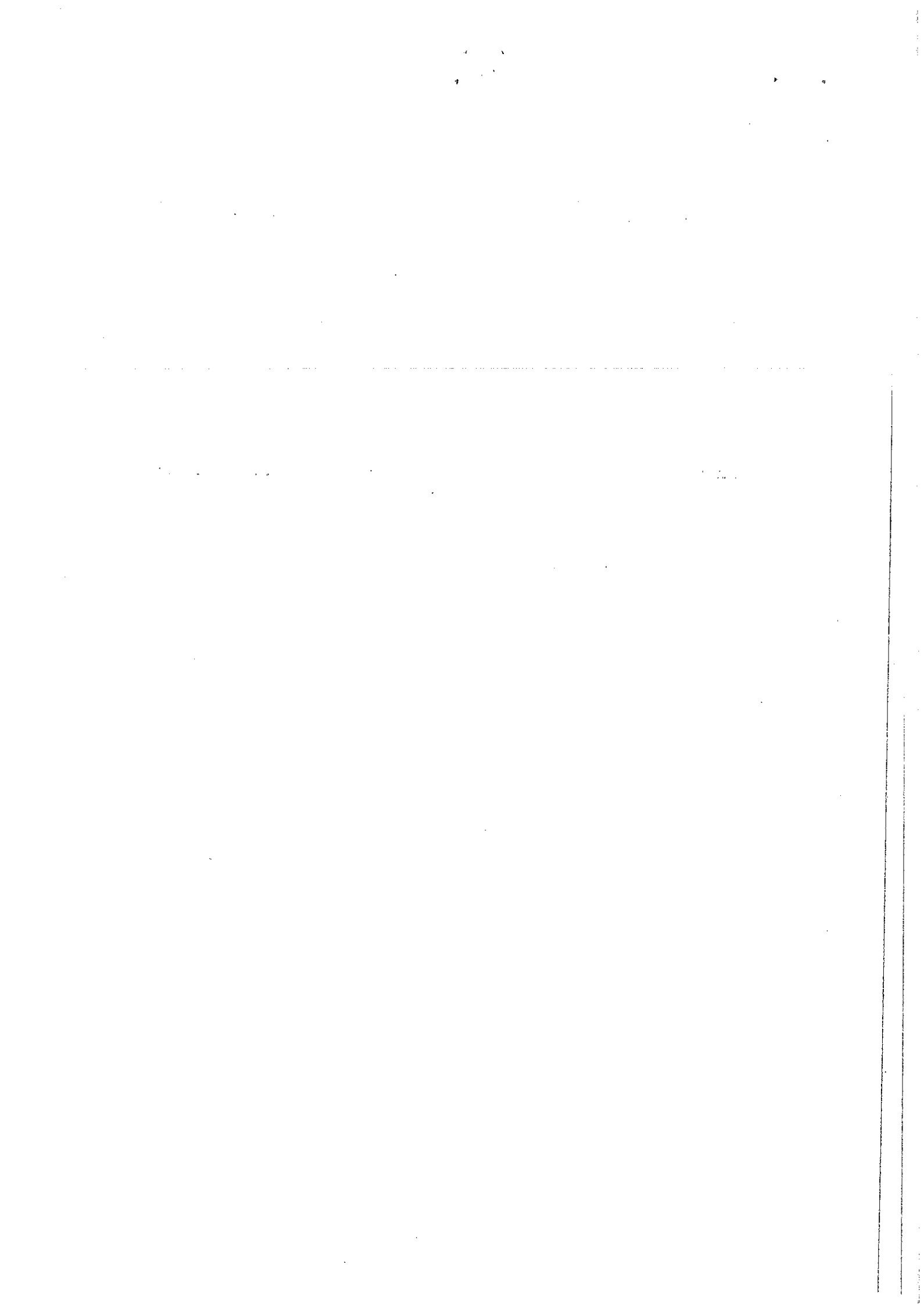

FICHE DESCRIPTIVE - Récépissé n° 57-2016-00448

TRAVAUX A UN ANCIEN MOULIN SUR LA NIED FRANÇAISE  
SUR LA COMMUNE DE CONDE-NORTHEN

1 - GENERALITÉS

Maître d'ouvrage : coordonnées : Monsieur le Président du Syndicat d'Aménagement  
de la Vallée de la Nied Réunie (SAVNR)  
Hôtel de Ville  
1, Place du Général de Gaulle  
BP 5  
57320 BOUZONVILLE

Plan de situation du IOTA :

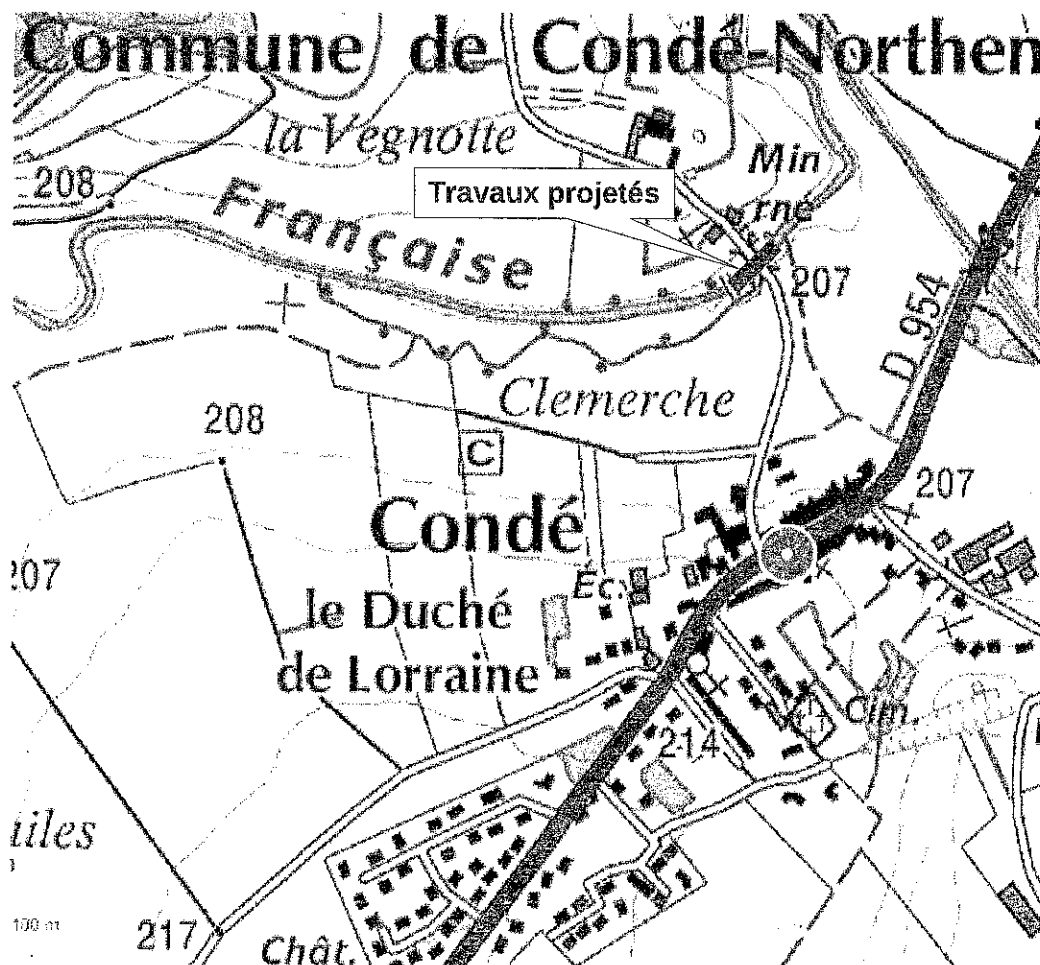

Lieu : Commune de CONDE-NORTHEN  
Emissaire : La Nied Française

## 2 – TRAVAUX PROJETES

Les travaux projetés consisteront :

- à retirer les matériaux et les sédiments accumulés dans l'ancien bief du moulin,
- à nettoyer et à dégager l'exutoire de ce bief, en aval du moulin, pour permettre le libre écoulement des eaux du bief vers La Nied Française,
- à créer au niveau de l'exutoire précité, une annexe hydraulique sur une longueur de 10 m en travaillant sur le profil en long, de manière connecter cette annexe en permanence avec le cours d'eau pour constituer une zone d'échanges et de refuge favorable à la reproduction des espèces aquatiques.

La connexion amont du bief avec La Nied Française ne sera pas réalisée : le bief sera uniquement en eau en période de crues, où les eaux de La Nied Française pénétreront dans le bief uniquement par débordement de la berge.

## 3 – PRECAUTIONS PARTICULIERES

Les matériaux et les sédiments extraits du bief de l'ancien moulin ne devront en aucun cas être déposés dans une zone sensible (inondable, humide, Natura 2000, etc...).