

Direction Départementale des
Territoires

Direction

ARRÊTÉ

n°2018 – DDT57/DIRECTION/MSM-N°03

**portant prise en considération du projet d'aménagement
autoroutier A31 Bis – secteur Nord – fuseau F10**

LE PREFET DE LA MOSELLE
CHEVALIER DE LA LEGION D'HONNEUR

- VU** le code de l'urbanisme et notamment ses articles L.424-1 et R.424-24 ;
- VU** le décret n°2004-374 du 29 avril 2004 modifié relatif aux pouvoirs des préfets, à l'organisation et à l'action des services de l'État dans les régions et les départements ;
- VU** le décret du 11 octobre 2017 nommant M. Didier MARTIN préfet de la Moselle ;
- VU** la décision ministérielle du 12 février 2016 consécutive au débat public relatif au projet de liaison autoroutière entre Gye et la frontière luxembourgeoise.

Considérant que les études menées par le maître d'ouvrage de l'opération portent sur 4 fuseaux de passage dans le secteur Nord (F3, F3 bis, F4, F10) ;

Considérant que les rencontres locales organisées par le maître d'ouvrage de l'opération avec les élus concernés du secteur ont permis d'identifier plusieurs projets d'aménagement susceptibles de compromettre la réalisation du projet A31 bis ;

Considérant la nécessité de préserver, pour la concertation publique locale à venir, plusieurs options de passages qui pourront y être présentées.

Considérant que les communes concernées par le fuseau de passage F10 sont : Bertrange, Florange, Guénange, Illange, Richemont, Terville, Thionville, Yutz.

Sur proposition du directeur départemental des territoires ;

.../...

ARRETE

Article 1^{er} : Les terrains identifiés en annexe au présent arrêté, sont pris en considération au sens de l'article L.424-1 du code de l'urbanisme.

Article 2 : Il pourra être sursis à statuer sur toute demande d'autorisation sur ces terrains concernant des travaux, constructions ou installations susceptibles de compromettre ou rendre plus onéreuse la réalisation des travaux du projet d'aménagement autoroutier A31 Bis en application de l'article L.424-1 du code de l'urbanisme.

Article 3 : Le présent arrêté sera notifié et publié au recueil des actes administratifs de la Préfecture de la Moselle. Il est susceptible de recours dans un délai de deux mois à compter de sa notification ou de sa publication. Le recours peut prendre la forme soit d'un recours gracieux devant le préfet, soit d'un recours contentieux devant le tribunal administratif de STRASBOURG.

Article 4 : Le secrétaire général de la préfecture, le directeur départemental des territoires de la Moselle sont chargés, chacun en ce qui le concerne, de l'exécution du présent arrêté.

Fait à Metz, le 17 JUIL. 2018

Le Préfet,



Didier MARTIN

Commune de Bertrange (F10)

Section	Numéro de parcelle
4	21
4	22
4	23
4	24
4	25
4	26
4	27
4	28
4	29
4	30
4	31
4	32
4	33
4	34
4	36
4	37
4	38
4	39
4	41
4	49
4	50
4	51
4	52
4	53
4	54
4	55
4	56
4	57
4	58
4	59
4	60
4	61
4	62
4	63
4	64
4	65
4	66
4	67
4	69
4	72
4	74
4	75
4	98
4	99
4	100
4	101
4	102

Section	Numéro de parcelle
4	103
4	104
4	105
4	106
4	107
4	108
4	109
4	112
4	113
4	122
4	123
4	144
4	145
5	40
5	48
5	54
5	56
5	57
5	58
5	59
5	60
5	61
5	62
5	63
11	22
11	23
11	24
11	25
11	27
11	28
11	30
11	34
11	35
11	36
11	37
11	38
11	39
11	40
11	41
11	42
11	43
11	44
11	45
11	46
11	48
11	49
11	50

Section	Numéro de parcelle
11	51
11	95
11	96
11	98
11	99
11	100
11	101
11	102
11	103
11	108
11	109
11	137
11	138
11	139
11	140
11	141
11	142
11	143
11	144
11	145
11	146
11	147
11	149
11	150
11	151
11	152
11	153
11	154
11	155
11	156
11	160
11	161
11	162
11	163
11	164
11	175
11	186
11	190
11	191
11	192
11	245
11	246
11	247
11	248
11	249
11	250
11	251

Section	Numéro de parcelle
11	252
11	253
11	254
11	255
11	256
11	257
11	258
11	259
11	260
11	268
11	271
11	284
11	303
11	304
11	305
11	306
11	307
11	308
11	341
11	342
11	345
11	347
11	348
11	349
11	351
12	50
12	51
12	52
12	55
12	56
12	57
12	58
12	59
12	60
12	79
12	80
12	81
12	82
12	89
12	92
12	94
12	99
12	129
12	130
12	131
12	132
12	133

Commune de Bertrange (F10)

Section	Numéro de parcelle
12	191
12	192
12	193
12	194
12	195
12	197
12	198
12	199
12	200
12	201
12	202
12	203
12	204
12	208

Section	Numéro de parcelle
12	209
12	215
12	217
12	218
12	219
12	220
12	228
12	229
12	230
12	231
12	232
12	233
12	234
12	235

Section	Numéro de parcelle
12	236
12	237
12	238
12	239
12	240
12	241
12	242
12	243
12	244
12	247
12	250
12	253
12	255
12	256

Section	Numéro de parcelle
12	258
12	259
12	260
14	1
14	143
14	163
14	164
14	165
14	166

La liste des parcelles incluses dans la zone couverte par l'arrêté de prise en considération a été établie sur la base de données IGN-BD-Parcellaire mises à jour en 2015, susceptibles de varier à la marge depuis (éventuelles fusions ou divisions de parcelles). Les éventuelles parcelles avec de nouveaux référencements intervenus depuis 2015 ou qui interviendront postérieurement à la prise de cet arrêté seront soumises aux mêmes dispositions que la parcelle d'origine listée précédemment. La carte du périmètre concerné par l'arrêté faisant foi.

Commune de Florange (F10)

Section	Numéro de parcelle
11	24
11	28
11	29
11	42
12	5
12	12
12	13
12	14
12	15
12	16
13	4
13	15
13	16
13	18
13	19
13	26
13	29
13	32
13	33
13	34
13	38
13	39
13	40
13	41
13	42
13	45
13	46
13	47
13	48

Section	Numéro de parcelle
13	58
13	59
13	62
13	63
13	64
13	65
13	66
13	67
13	68
13	69
13	70
13	71
13	72
14	35
14	36
14	39
14	40
14	41
14	42
14	43
14	44
14	45
14	46
14	47
14	48
14	49
14	50
14	51
14	52

Section	Numéro de parcelle
14	53
14	54
14	55
14	56
14	57
14	187
14	188
14	189
14	195
14	203
14	261
14	299
14	300
14	301
14	302
14	303
14	416
14	418
14	483
14	484
14	485
14	486
14	487
14	488

La liste des parcelles incluses dans la zone couverte par l'arrêté de prise en considération a été établie sur la base de données IGN-BD-Parcellaire mises à jour en 2015, susceptibles de varier à la marge depuis (éventuelles fusions ou divisions de parcelles). Les éventuelles parcelles avec de nouveaux référencements intervenus depuis 2015 ou qui interviendront postérieurement à la prise de cet arrêté seront soumises aux mêmes dispositions que la parcelle d'origine listée précédemment. La carte du périmètre concerné par l'arrêté faisant foi.

Commune de Guénange (F10)

Section	Numéro de parcelle
6	53
6	54
6	55
6	56
6	57
6	58
6	59
6	60
6	61
6	62
6	63
6	64
6	65
6	66
6	67
6	68
6	69
6	70
6	71
6	72
6	73
6	74
6	75
6	76
6	87
6	88
6	89
6	102
6	106
6	107
6	108
6	109
6	110
6	111
6	112
6	113
6	114
6	115
6	116
6	117
6	118
6	119
8	18
8	19
8	20
8	21
8	22

Section	Numéro de parcelle
8	23
8	24
8	25
8	26
8	27
8	28
8	29
8	30
8	31
8	32
8	33
8	34
8	35
8	36
8	37
8	38
8	39
8	40
8	41
8	42
8	43
8	44
8	45
8	46
8	47
8	48
8	49
8	50
8	53
8	54
8	72
8	73
8	74
8	75
8	76
8	77
8	78
8	79
8	80
8	81
8	82
8	83
8	84
8	85
8	86
8	87
8	88

Section	Numéro de parcelle
8	89
8	90
8	91
8	92
8	93
8	94
8	95
8	96
8	97
8	99
8	100
8	101
8	102
8	103
8	104
8	105
8	106
8	107
8	109
8	111
8	112
8	113
8	114
8	115
8	116
8	117
8	118
8	119
8	120
8	121
8	122
8	123
8	124
8	125
8	126
8	127
8	128
8	129
8	130
8	131
8	132
8	133
8	134
8	135
8	136
8	137
8	138

Section	Numéro de parcelle
8	139
8	140
8	141
8	142
8	143
8	144
8	145
8	146
8	147
9	36
9	37
9	85
9	86
9	87
9	99
9	100
9	101
9	102
9	103
9	104
9	105
9	106
9	107
9	108
9	109
9	110
9	111
9	112
9	113
9	114
9	115
9	119
9	120
9	121
9	122
9	123
9	124
9	127
9	128
9	129
9	135
9	136
9	137
9	144
9	145
9	146
9	147

Commune de Guénange (F10)

Section	Numéro de parcelle
9	148
9	165
9	166
9	177
9	179
9	181
9	183
9	185
9	187
9	189
9	191
9	192
9	193
9	195
9	196
9	197
9	198
9	199
9	200
9	201
9	202
9	203
9	204
9	205
9	206
9	207
9	208
9	209
9	210
9	211
9	212
9	213
9	214
9	215
9	216
9	217
9	218
9	219
9	220
9	221
9	222

Section	Numéro de parcelle
9	223
9	224
9	262
9	314
9	319
9	321
9	322
9	323
9	325
9	326
9	327
9	328
9	329
9	330
9	331
9	332
9	333
9	334
9	335
9	336
9	337
9	338
9	339
9	340
9	341
9	342
10	65
10	67
10	68
10	74
10	77
10	78
10	79
10	80
10	81
10	85
10	86
10	87
10	88
10	89
10	90

Section	Numéro de parcelle
10	91
10	94
10	95
10	97
10	99
10	100
10	102
10	103
10	104
10	108
10	110
10	111
10	112
10	113
10	114
10	115
10	116
10	117
10	118
10	119
10	120
10	121
10	122
10	123
10	124
10	125
10	126
10	127
10	128
10	129
10	130
10	131
10	132
10	133
10	134
10	135
10	136
10	137
10	138
10	139
10	140

Section	Numéro de parcelle
10	141
10	142
10	143
10	144
10	145
10	146
10	148
10	149
10	150
10	151
10	152
10	153
10	154
10	155
10	156
10	157
10	158
10	159
10	160
10	161
10	163
10	164
10	165
10	166
10	204
10	205
10	207
10	208
10	209
10	210
10	211
10	212
10	213
10	214
10	215
10	216
10	217

La liste des parcelles incluses dans la zone couverte par l'arrêté de prise en considération a été établie sur la base de données IGN-BD-Parcellaire mises à jour en 2015, susceptibles de varier à la marge depuis (éventuelles fusions ou divisions de parcelles).

Les éventuelles parcelles avec de nouveaux référencements intervenus depuis 2015 ou qui interviendront postérieurement à la prise de cet arrêté seront soumises aux mêmes dispositions que la parcelle d'origine listée précédemment. La carte du périmètre concerné par l'arrêté faisant foi.

Commune de Illange (F10)

Section	Numéro de parcelle
8	15
8	37
8	38
8	39
8	52
8	53
8	54
8	55
8	56
8	62
8	63
8	64
8	65
8	71
8	72
8	73
8	81
8	82
8	83
8	84
8	85
8	86
8	87
8	88
8	89
8	97
8	98
8	99
8	100
8	101
8	102
8	107
8	109
8	120
8	121
8	122
8	123
8	124
8	131
8	132
8	133
8	134
8	135
8	136
8	137
8	170
8	181

Section	Numéro de parcelle
8	182
8	189
8	190
8	192
8	193
8	194
8	207
8	208
8	209
8	210
8	211
8	212
8	213
8	217
8	218
8	220
8	225
8	226
8	227
8	228
8	229
8	230
8	231
8	232
8	233
8	234
8	235
8	236
8	237
8	238
8	239
8	240
8	241
8	242
8	243
8	244
8	245
8	246
8	247
8	248
8	249
8	250
8	251
8	252
8	253
8	254
8	255

Section	Numéro de parcelle
8	256
8	257
8	258
8	259
8	260
8	261
8	262
8	263
8	264
8	265
8	266
8	267
8	268
8	269
8	270
8	271
8	272
8	273
8	274
8	275
8	276
8	277
8	278
8	279
8	280
8	281
8	282
8	283
8	284
8	285
8	286
8	287
8	288
8	289
8	290
8	291
8	292
8	293
8	294
8	295
8	296
8	297
8	298
8	299
8	300
8	301
8	302

Section	Numéro de parcelle
8	303
8	304
8	305
8	306
8	307
8	308
8	309
8	310
8	311
8	312
8	313
9	1
9	2
9	3
9	4
9	5
9	6
9	7
9	11
9	13
9	14
9	31
9	32
9	33
9	34
9	35
9	37
9	113
9	114
9	115
9	116
9	117
9	118
9	119
9	120
9	121
9	122
9	123
9	124
9	125
9	126
9	127
9	128
9	129
9	130
9	136
9	137

Commune de Illange (F10)

Section	Numéro de parcelle
9	138
9	139
9	140
9	141
9	142
9	143
9	144
9	145
9	146
9	147
9	148
9	149
9	150
9	151
9	152
9	153
9	154
9	155
9	156
9	157
9	158
9	159
9	160
9	161
9	169
9	175
9	176
9	177
9	178
9	179
9	180
9	181
9	182
9	184
9	185
9	186
9	187
9	189
9	191
9	192
9	193
9	194
9	195
9	199
9	200
9	202
9	203

Section	Numéro de parcelle
9	204
9	205
9	206
9	207
9	208
9	209
9	210
9	211
9	212
9	213
9	214
9	215
9	216
9	217
9	218
9	219
9	220
9	221
9	222
9	223
9	224
9	225
9	226
9	227
9	228
9	229
9	230
9	231
9	232
9	233
9	234
9	235
9	236
9	237
9	238
9	239
9	240
9	241
9	242
9	243
9	244
9	245
9	246
9	247
9	248
9	249
9	250

Section	Numéro de parcelle
9	251
9	252
9	253
9	254
9	255
9	256
9	257
9	258
9	259
9	260
9	261
9	262
9	263
9	264
9	265
9	266
9	267
9	268
9	269
9	270
9	271
9	272
9	273
9	274
9	275
9	276
9	277
9	278
9	279
9	280
9	281
9	282
9	283
9	284
9	285
9	286
9	287
9	288
9	289
9	291
9	293
9	295
9	296
9	319
15	1
15	12
15	24

Section	Numéro de parcelle
15	26
15	31
15	32
15	33
15	34
15	35
15	36
15	37
15	38
15	39
15	40
15	41
15	42
15	43
15	44
15	45
15	46
15	47
15	49
15	95
15	96
15	97
15	98
15	99
15	117
15	118
15	119
15	120
15	121
15	122
15	128
15	129
15	132
15	141
15	155
15	156
15	157
15	158
15	159
15	161
15	162
15	163
15	164
15	165
15	166
15	167
15	168

Commune de Illange (F10)

Section	Numéro de parcelle
15	169
15	170
15	171
15	172
15	173
15	174
15	175
15	176
15	177
15	178
15	179
15	180
15	181
15	182
15	183
15	184
15	185
15	186
15	187
15	188
15	189
15	190
15	191
15	192
15	193
15	194
15	195
15	196
15	197
15	198
15	199
15	200
15	201
15	202
15	203
15	204
15	205
15	206
15	207
15	208
15	209
15	210
15	211
15	212
15	213
15	214
15	215

Section	Numéro de parcelle
15	216
15	217
15	218
15	219
15	220
15	221
15	222
15	223
15	224
15	225
15	226
15	227
15	228
15	229
15	230
15	231
15	232
15	233
15	234
15	235
15	236
15	237
15	238
15	239
15	240
15	241
15	242
15	243
15	244
15	245
15	246
15	247
15	248
15	249
15	250
15	251
15	252
15	253
15	254
15	255
15	256
15	257
15	258
15	259
15	260
15	261
15	262

Section	Numéro de parcelle
15	263
15	264
15	265
15	266
15	267
15	268
15	269
15	270
15	271
15	272
15	275
16	16
16	17
16	18
16	19
16	20
16	21
16	22
16	23
16	24
16	25
16	26
16	27
16	28
16	29
16	30
16	31
16	32
16	154
16	155
16	156
16	157
16	158
16	159
16	160
16	161
16	162
16	163
16	164
16	165
16	166
16	167
16	168
16	169
16	171
16	172
16	178

Section	Numéro de parcelle
16	194
16	205
16	206
16	215
16	234
16	247
17	53
17	54
17	55
17	56
17	57
17	58
17	59
17	60
17	61
17	62
17	63
17	64
17	65
17	66
17	67
17	68
17	69
17	70
17	71
17	72
17	73
17	74
17	75
17	76
17	77
17	78
17	79
17	80
17	82
17	83
17	84
17	85
17	86
17	87
17	88
17	128
17	132
17	133
17	138
17	139
17	140

Commune de Illange (F10)

Section	Numéro de parcelle
17	141
17	142
17	147
17	148
17	149
17	150
17	151
17	152
17	153
17	154
17	155
17	156
17	157
17	158
17	159
17	223
17	224
17	225
17	226
17	227
17	228
17	229
17	230
17	231
17	232
17	233

Section	Numéro de parcelle
17	234
17	235
17	236
17	237
17	238
17	239
17	240
17	241
17	242
17	243
17	244
17	245
17	246
17	247
17	248
17	249
17	250
17	251
17	252
17	257
17	258
17	259
17	260
17	261
17	262
17	263

Section	Numéro de parcelle
17	264
17	265
17	266
17	267
17	268
17	269
17	270
17	271
17	272
18	217
18	218
18	219
18	220
18	284
18	284
18	295
18	677
18	678
20	2
20	3
20	4
20	5
20	6
20	7
20	8
20	9

Section	Numéro de parcelle
20	10
20	11
20	12
20	13
20	14
20	15
20	16
20	17
20	18
20	19
20	21
20	22
20	23
20	24
20	25
20	26
20	27
20	28
20	29
20	30
20	31
20	32
20	97
20	98
27	11
27	12
27	13

La liste des parcelles incluses dans la zone couverte par l'arrêté de prise en considération a été établie sur la base de données IGN-BD-Parcellaire mises à jour en 2015, susceptibles de varier à la marge depuis (éventuelles fusions ou divisions de parcelles).

Les éventuelles parcelles avec de nouveaux référencements intervenus depuis 2015 ou qui interviendront postérieurement à la prise de cet arrêté seront soumises aux mêmes dispositions que la parcelle d'origine listée précédemment. La carte du périmètre concerné par l'arrêté faisant foi.

Commune de Richemont (F10)

Section	Numéro de parcelle
2	1
2	2
2	61
18	36
18	37
18	38
18	39
18	95
18	98
18	99
18	100
18	170
18	183
18	185
18	187
18	189
18	191
18	198
18	199
18	200
18	202
18	204
18	206
18	208
18	210
18	221
18	223
18	225
18	227
19	49
19	51
19	74
19	75
19	76
19	78
19	88
20	3
20	6
20	19
20	20
20	21
20	22
20	24
20	25
20	27
20	28
20	29

Section	Numéro de parcelle
20	34
20	35
20	36
20	45
20	46
20	47
20	50
20	55
20	58
20	73
20	76
20	77
20	78
20	79
20	80
20	81
20	82
20	83
20	84
20	85
20	86
20	87
20	88
20	89
20	90
20	91
20	92
20	93
20	94
20	95
20	96
20	97
20	98
20	99
20	100
20	101
20	102
20	103
20	104
20	105
20	106
20	107
20	108
20	109
20	110
20	111
20	112

Section	Numéro de parcelle
20	113
20	114
20	115
20	116
20	117
20	118
20	119
20	120
20	121
20	122
20	123
20	124
20	125
20	126
20	127
20	128
20	129
20	130
20	131
20	132
20	133
20	134
20	135
20	136
20	137
20	139
20	141
20	142
20	143
20	144
21	15
21	23
21	24
21	25
21	26
21	27
21	28
21	29
21	30
21	31
21	32
21	33
21	35
21	36
21	38
21	39
21	55

Section	Numéro de parcelle
21	56
21	57
21	58
21	60
21	62
21	63
21	64
21	65
21	67
21	69
21	70
21	71
21	72
21	73
21	74
21	75
21	76
21	77
21	78
21	79
21	80
21	81
22	1
22	28
22	34
22	35
22	48
22	49
22	50
22	51
22	52
22	53
22	54
22	55
22	56
22	57
22	64
22	65
22	66
22	67
22	68
22	69
22	70
22	74
22	75
22	76
22	77

Commune de Richemont (F10)

Section	Numéro de parcelle
22	78
22	79
22	83
22	86
22	88
22	89
22	90
22	91
22	93
22	94
22	95
22	96
22	98
22	100
22	102
22	104
22	107
22	108
22	109
22	110
23	1
23	5
23	6
23	7
23	8
23	9
23	10
23	14
23	15
23	16
23	20
23	21
23	22
23	23
23	24
23	26
23	34
23	52
23	57
23	58
23	60

Section	Numéro de parcelle
23	62
23	78
23	82
23	84
23	97
23	108
23	109
23	110
23	111
23	112
23	113
23	114
23	115
23	116
23	117
23	118
23	119
23	120
23	121
23	122
23	123
23	124
23	125
23	126
23	127
23	128
23	129
23	131
23	132
23	134
23	135
23	136
23	137
23	138
23	139
23	140
23	141
23	142
23	143
23	144
23	145

Section	Numéro de parcelle
23	146
23	148
23	149
23	150
23	151
23	152
23	153
23	154
23	155
24	6
24	8
24	9
24	21
24	37
24	39
24	50
24	51
24	55
24	57
24	59
24	74
24	76
24	81
24	82
24	83
24	87
24	88
24	89
24	91
24	92
24	93
24	94
24	95
24	96
24	97
24	98
24	99
24	100
24	101
24	102
24	103

Section	Numéro de parcelle
24	104
24	106
24	107
24	108
24	109
24	110
24	111
24	113
24	114
24	115
24	116
24	117
24	118
24	119
24	120
24	121
24	122
24	123
24	124
24	125
24	128
24	129
24	130
24	131

La liste des parcelles incluses dans la zone couverte par l'arrêté de prise en considération a été établie sur la base de données IGN-BD-Parcellaire mises à jour en 2015, susceptibles de varier à la marge depuis (éventuelles fusions ou divisions de parcelles). Les éventuelles parcelles avec de nouveaux référencements intervenus depuis 2015 ou qui interviendront postérieurement à la prise de cet arrêté seront soumises aux mêmes dispositions que la parcelle d'origine listée précédemment. La carte du périmètre concerné par l'arrêté faisant foi.

Commune de Terville (F10)

Section	Numéro de parcelle
6	194
6	195
6	243
6	246
6	247
7	65
7	99
7	100
7	101
7	102
7	108
7	109
7	110
7	111
7	112
7	113
7	114
7	115
7	116
7	117
7	118
8	496
8	506
8	507
8	509
8	582
8	584
9	25
9	57
9	62
9	83

Section	Numéro de parcelle
9	96
9	130
9	134
9	135
9	138
9	139
9	142
9	143
9	147
9	148
9	151
9	152
9	156
9	160
9	163
9	169
9	170
9	173
9	174
9	175
9	176
9	177
9	185
9	186
9	234
9	235
9	368
9	369
9	734
10	5
10	70

Section	Numéro de parcelle
10	240
10	242
10	243
10	244
10	245
10	246
10	248
10	250
10	252
10	253
10	347
10	401
10	402
13	37
13	38
13	47
13	48
13	49
13	50

La liste des parcelles incluses dans la zone couverte par l'arrêté de prise en considération a été établie sur la base de données IGN-BD-Parcellaire mises à jour en 2015, susceptibles de varier à la marge depuis (éventuelles fusions ou divisions de parcelles). Les éventuelles parcelles avec de nouveaux référencements intervenus depuis 2015 ou qui interviendront postérieurement à la prise de cet arrêté seront soumises aux mêmes dispositions que la parcelle d'origine listée précédemment. La carte du périmètre concerné par l'arrêté faisant foi.

Commune de Thionville (F10)

Section	Numéro de parcelle
54	15
55	7
55	44
55	45
56	1
56	24
56	26
56	27
56	29
56	30
56	36
56	52
56	53
56	71
56	76
56	78
56	79
56	80
56	81
56	82
56	83
56	84
56	85
56	87
56	89
56	90
56	91
56	94
56	95
56	97
56	98
56	105
56	107
56	108
56	109
56	110
56	111
56	112
59	17
59	22
59	23
59	24
59	25
59	26
59	29
59	30
59	36
59	107
59	108

Section	Numéro de parcelle
60	2
60	3
60	4
60	5
60	6
60	9
60	10
60	11
60	12
60	13
60	18
60	19
60	20
60	23
60	24
60	25
60	28
60	29
60	32
60	33
60	34
60	35
60	47
60	48
60	53
60	54
60	55
60	56
61	8
61	9
61	11
61	12
61	23
61	31
61	77
61	170
61	171
61	175
61	176
61	197
61	202
61	203
62	4
62	61
62	79
62	80
62	95
62	96
62	99

Section	Numéro de parcelle
62	100
62	101
62	110
62	111
62	125
62	126
62	129
62	131
62	136
62	137
62	145
62	146
62	155
62	156
62	160
62	162
62	163
62	164
62	165
62	171
62	172
BT	45
BT	54
BT	55
BT	56
BT	57
BT	58
BT	103
BT	104
BT	169
BT	170
BT	171
BT	172
BT	173
BT	174
BT	175
BT	176
BT	177
BT	178
BT	179
BT	181
BT	182
BT	183
BT	184
BT	185
BT	186
BT	187
BT	188
BT	260

Section	Numéro de parcelle
BT	261
BT	262
BT	263
BT	264
BT	265
BW	24
BW	51
BW	52
BW	53
BW	54
BW	55
BW	56
BW	57
BW	58
BW	86
BW	96
BW	100
BW	101
BW	102
BW	109
BW	111
BW	113
BW	116
BW	120
BW	123
BW	126
BW	127
BW	132
BW	133
BW	134
BW	135
BW	136
BW	141
BW	143
BW	147
BW	148
BW	161
BW	162
BW	163
BW	164

La liste des parcelles incluses dans la zone couverte par l'arrêté de prise en considération a été établie sur la base de données IGN-BD-Parcellaire mises à jour en 2015, susceptibles de varier à la marge depuis (éventuelles fusions ou divisions de parcelles). Les éventuelles parcelles avec de nouveaux référencements intervenus depuis 2015 ou qui interviendront postérieurement à la prise de cet arrêté seront soumises aux mêmes dispositions que la parcelle d'origine listée précédemment. La carte du périmètre concerné par l'arrêté faisant foi.

Commune de Yutz (F10)

Section	Numéro de parcelle
41	199
41	200
41	201
41	202
41	203
41	204
41	205
41	206
41	207
41	208
41	209
41	210
41	211
41	212
41	213
41	214
41	215
41	216
41	217
41	218
41	219
41	220
41	221
41	222
41	246

Section	Numéro de parcelle
41	247
41	260
41	261
41	266
41	267
41	268
41	269
41	272
41	273
42	46
42	47
42	48
42	49
42	50
42	51
42	52
42	53
42	54
42	55
42	56
42	57
42	77
42	78
42	95
42	96

Section	Numéro de parcelle
42	97
42	98
42	107
42	108
42	110
42	131
42	132
42	138
42	141
42	144
42	145
42	146
42	147
42	148
42	150
42	151
42	152
42	153
42	156
42	157
43	217
43	218
43	219
43	236
43	237

Section	Numéro de parcelle
43	312
43	313
43	314
43	315
43	316
43	317
43	325

La liste des parcelles incluses dans la zone couverte par l'arrêté de prise en considération a été établie sur la base de données IGN-BD-Parcellaire mises à jour en 2015, susceptibles de varier à la marge depuis (éventuelles fusions ou divisions de parcelles).

Les éventuelles parcelles avec de nouveaux référencements intervenus depuis 2015 ou qui interviendront postérieurement à la prise de cet arrêté seront soumises aux mêmes dispositions que la parcelle d'origine listée précédemment. La carte du périmètre concerné par l'arrêté faisant foi.

Commune de Yutz (F10)

Section	Numéro de parcelle
39	96
39	97
39	98
39	100
39	101
39	102
39	103
39	104
39	105
39	106
39	107
39	108
39	109
39	110
39	111
39	116
39	117
39	118
39	119
39	120
39	121
39	135
39	136
39	137
39	138
39	139
39	140
39	141
39	142
39	143
39	144
39	145
39	146
39	147
39	148
39	149
39	150
39	151
39	152
39	153
39	154
39	155
39	156
39	157
39	158
39	159
39	163

Section	Numéro de parcelle
39	164
39	165
39	166
39	167
39	168
39	169
39	170
39	184
39	187
39	188
39	189
39	190
39	191
39	192
39	193
39	194
39	195
39	196
39	197
40	10
40	17
40	18
40	20
40	21
40	22
40	23
40	24
40	25
40	26
40	27
40	28
40	29
40	30
40	31
40	32
40	35
40	38
40	39
40	44
40	45
40	48
40	49
40	50
40	51
40	52
40	53
40	55

Section	Numéro de parcelle
40	57
40	59
40	60
40	61
40	62
40	63
40	64
40	65
40	66
40	67
40	68
40	69
40	70
40	71
40	72
40	73
40	74
40	75
40	76
40	77
40	78
40	79
40	80
40	81
40	82
40	83
40	84
40	85
40	86
40	87
40	88
40	89
40	90
40	91
40	92
41	18
41	21
41	23
41	25
41	89
41	90
41	91
41	92

Section	Numéro de parcelle
41	93
41	94
41	95
41	97
41	98
41	99
41	100
41	101
41	102
41	103
41	105
41	106
41	107
41	108
41	109
41	110
41	111
41	143
41	144
41	145
41	150
41	152
41	153
41	154
41	163
41	164
41	169
41	172
41	173
41	174
41	177
41	178
41	179
41	180
41	181
41	182
41	183
41	184
41	186
41	191
41	192
41	193
41	194
41	195
41	196
41	197
41	198

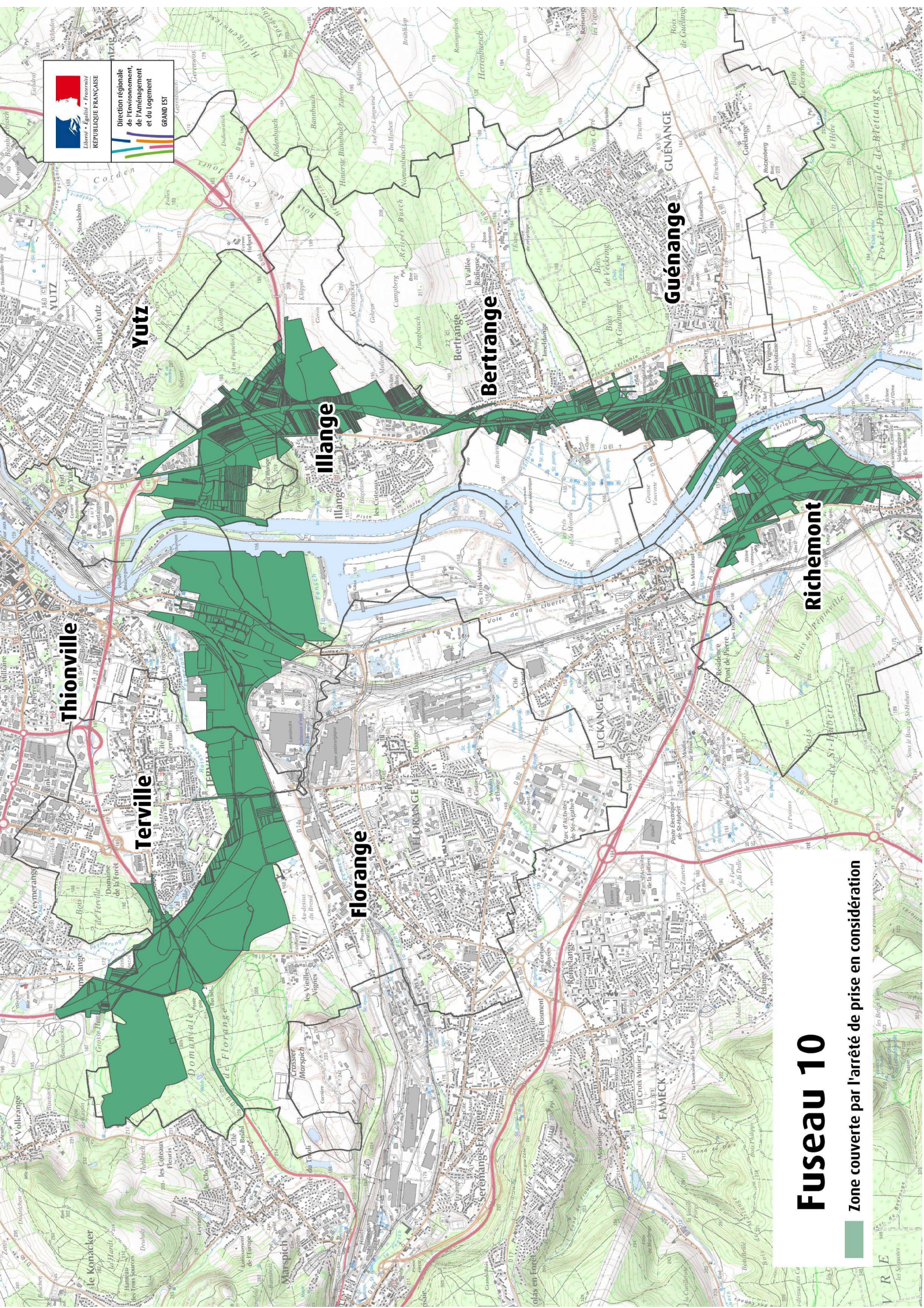

Fuseau 10

Zone couverte par l'arrêté de prise en considération

